

**GOLFE  
DU MORBIHAN  
VANNES...**

LA RENCONTRE AVEC  
**l'exceptionnel**

**BRETAGNE** 

# GUIDE LOISIRS & PRATIQUE

LE GOLFE DU MORBIHAN & LES ÎLES

VOILE & NAUTISME

VISITES & LOISIRS

COMMERCES & SERVICES

Golfe du  
Morbihan  
Vannes  
TOURISME



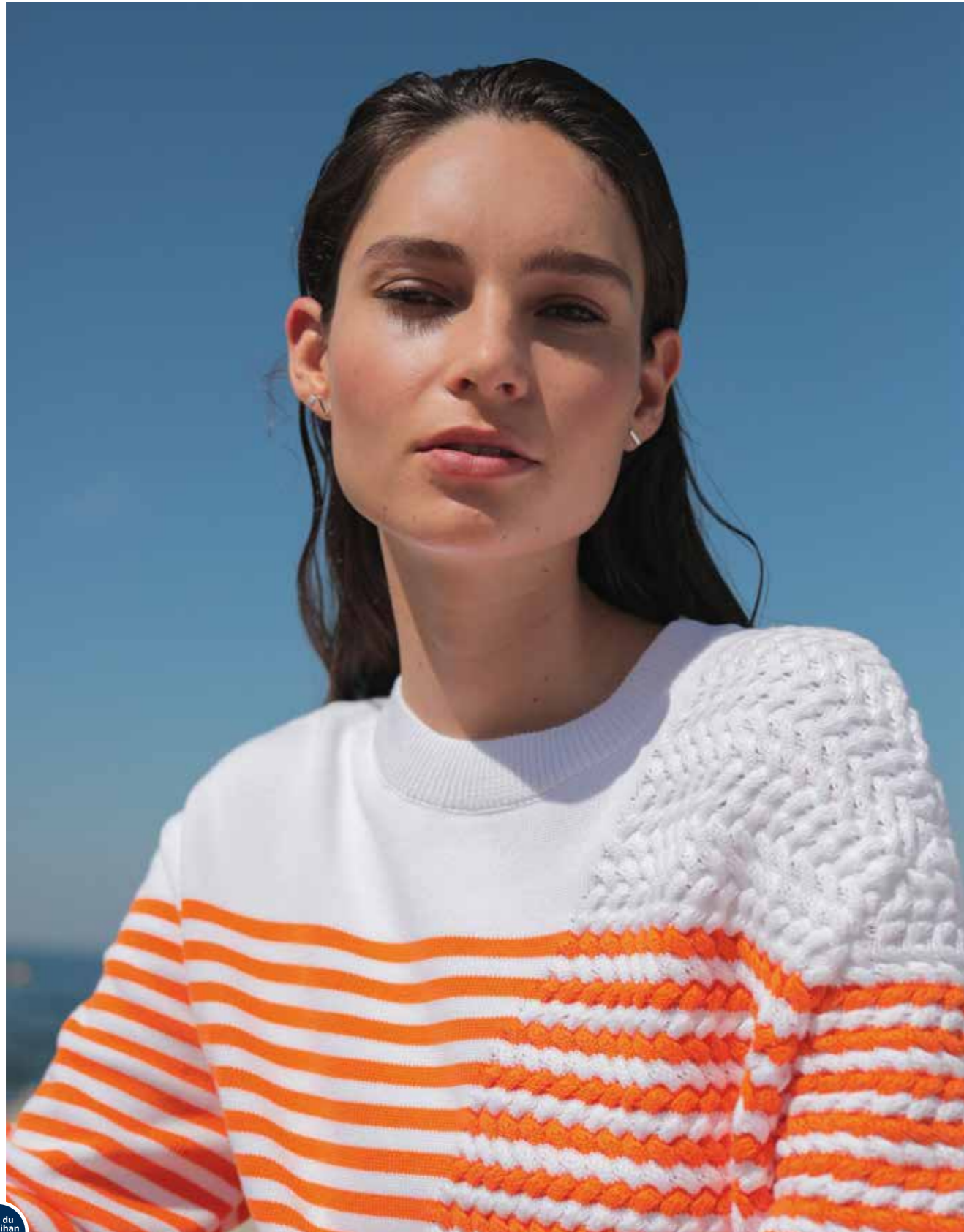

DGC Communication - Photo : DGC - Aurélie Lavalle



**Golfe du Morbihan Vannes**  
TOURISME

GUIDE LOISIRS & PRATIQUE ÉDITION 2021

( OFFICE DE TOURISME )  
Golfe du Morbihan Vannes Tourisme

**SOMMAIRE**

**17**



LE GOLFE DU MORBIHAN & LES ÎLES

**26**



VOILE & NAUTISME

**35**



LOISIRS

**51**



VISITES

**64**



VISITES DE PRODUCTEURS

**73**



COMMERCES & SERVICES

Réalisation : l'OURS en PLUS l'OURS en Plus - 4 chemin des Douets - Les Fossés - Saint-Florent-des-Bois - 85310 Rives de l'Yon - [www.loursenplus.fr](http://www.loursenplus.fr)  
Photo couverture : Alexandre Lamoureux • Crédits photos : Alexandre Lamoureux (sauf mention contraire) • Conception graphique : Emma Chanelles • Impression : Imprimerie Pollina • Président : Roland Tabart • Directeur de la publication : Arnaud Burel • Responsable projet : Aline Guiho • Remerciements à : toutes les personnes ayant témoigné dans cette édition, tous nos partenaires, toute l'équipe de l'Office de Tourisme : Annaick, Brendan, Cédric, Cécile, Charline, Élisabeth, Emmanuelle, Gaëlle, Marie-Odile, Marion, Mathilde, Maxime, Rozenn, Sandra, Sandrine, Sylvie, Swan, Valentine et Virginie.



Office de tourisme Golfe du Morbihan Vannes Tourisme  
Quai Tabarly - CS 23921 - 56039 Vannes  
[tourisme@golfedumorbihan.bzh](mailto:tourisme@golfedumorbihan.bzh) • [golfedumorbihan.bzh](http://golfedumorbihan.bzh)  
Organisme de tourisme inscrit au registre des opérateurs de voyages et de séjours : IMO 56130003 - SIRET : 789 660 784 00024 - APE : 7990 Z - TVA Intracommunautaire : FR 58789660784



00-00-0000

Certifié PPPP  
Ce produit est issu de forêts gérées durablement et de sources contrôlées.  
[pefc-france.org](http://pefc-france.org)





**Golfe du Morbihan Vannes**  
TOURISME

(OFFICE DE TOURISME)  
Golfe du Morbihan Vannes Tourisme

# HORAIRES D'OUVERTURE

## BUREAUX D'INFORMATION TOURISTIQUE

OPENING TIMES TOURIST INFORMATION OFFICES / ÖFFNUNGZEITEN TOURISMUSBÜROS / HORARIOS DE APERTURA DE LAS OFICINAS DE INFORMACIÓN TURÍSTICA

2021	AVRIL À JUIN APRIL TO JUNE ABRIL A JUNIO APRIL BIS JUNI		JUILLET ET AOÛT JULY AND AUGUST JULIO Y AGOSTO JULI UND AUGUST		SEPTEMBRE SEPTEMBER SEPTIEMBRE SEPTEMBER		OCTOBRE À MARS OCTOBER TO MARCH OCTUBRE A MARZO OKTOBER BIS MÄRZ	
	Lundi au samedi Monday to Saturday Lunes a Sabado Montag bis Samstag	Dimanche Sunday Domingo Sonntag	Lundi au samedi Monday to Saturday Lunes a Sabado Montag bis Samstag	Dimanche Sunday Domingo Sonntag	Lundi au samedi Monday to Saturday Lunes a Sabado Montag bis Samstag	Dimanche Sunday Domingo Sonntag	Lundi au samedi - Fermé le dimanche Monday to Saturday - Closed on Sunday Lunes a Sabado - Domingo : cerrado Montag bis Samstag - Sonntag : Am geschlossen	
<b>VANNES</b>	9h30-12h30 13h30-18h*  *Du 14 juin au 30 juin : 9h30-18h	Fermé* *sauf pendant les vacances scolaires printemps et du 13 au 30 juin : 10h-13h	9h30-19h	10h-18h	9h30-12h30 13h30-18h  *Du 1 <sup>er</sup> au 10 septembre : 9h30-18h	Fermé* *sauf du 1 <sup>er</sup> au 12 septembre : 10h-13h	9h30-12h30 13h30-18h	
<b>GRAND-CHAMP</b>	9h30-12h30 14h-18h  Fermé le lundi et le samedi	-	9h30-12h30 14h-18h* *y compris le 14 juillet  *sauf lundi : 14h-18h et samedi : 9h30- 12h30	-	9h30-12h30 14h-18h  Fermé le lundi et le samedi	-	9h30-12h30  Fermé le lundi et le samedi	
<b>ARZON</b>	9h30-12h 14h-18h	-	9h30-13h 14h-19h	10h-13h 15h-18h	9h30-12h 14h-18h	-	9h30-12h 14h-18h	
<b>SARZEAU</b>	9h30-12h 14h-18h	-	9h30-13h 14h-19h	10h-13h	9h30-12h 14h-18h	-	9h30-12h 14h-18h	
<b>ST GILDAS DE RHUYS</b>	9h30-12h 14h-18h	Fermé* *sauf pendant les vacances scolaires printemps : 10h-13h	9h30-13h 14h-19h	10h-13h	9h30-12h 14h-18h	-	9h30-12h Fermé le jeudi et le samedi	
<b>ÎLE-AUX-MOINES</b>	9h30-13h 14h-17h15  Ouverture le 3 avril	9h30-13h 14h-17h15	9h30-18h		9h30-13h 14h-17h15	9h30-13h 14h-17h15	Fermé  Fermeture le 23 septembre	

### NOTRE ENGAGEMENT À VOUS SATISFAIRE TOUTE L'ANNÉE



L'Office de tourisme Golfe du Morbihan Vannes Tourisme a reçu la marque nationale QUALITÉ TOURISME™, conformément au référentiel d'offices de tourisme de France®. Toujours à votre écoute, nous nous engageons à vous offrir un accueil chaleureux, un espace confortable, notre connaissance de la région et une connexion Wifi gratuite.



Le bureau d'information touristique de Vannes a obtenu la marque Tourisme et Handicap pour les quatre handicaps : auditif, mental, moteur et visuel. Le personnel est sensibilisé et formé à l'accueil des personnes en situation de handicap. Une offre accessible est proposée sur Golfe du Morbihan Vannes agglomération et des outils sont mis à disposition : boucle magnétique, loupe, dictaphone, prêt de fauteuil roulant.

Retrouvez les conseils d'experts de notre équipe d'accueil, experte locale de votre destination dans le **Magazine de voyage** et sur **golfedumorbihan.bzh**

### RÉSERVATIONS À L'OFFICE DE TOURISME

**EN VENTE DANS NOS BUREAUX & SUR GOLFEDUMORBIHAN.BZH :**  
billetteries croisières et passeurs, city pass, parcs de loisirs, sorties guidées, spectacles, organisation de congrès et séjours groupes.



## NOS ÉDITIONS À VOTRE SERVICE :

- LE MAGAZINE DE VOYAGE :**  
Découvrez le Golfe du Morbihan Vannes, une destination d'exception
- LE GUIDE LOISIRS & PRATIQUE :**  
Mode d'emploi de la destination avec les activités de visites, loisirs, sports, commerces et services
- LE GUIDE HÉBERGEMENTS :**  
Réservez votre hébergement parmi plus de 500 adresses
- LE GUIDE GOURMAND :**  
Restaurants, bars, dégustations d'huîtres, produits régionaux, commerces gourmands, marchés
- GUIDES DE BIENVENUE**  
UK, DE, ES, NL
- LES PLANS :**  
Plans touristiques de la destination. Vannes, Nord de Vannes - Landes de Lanvaux, Presqu'île de Rhuys, Golfe du Morbihan
- LE JOURNAL DES ANIMATIONS GOLFE AND YOU :**  
Trois éditions : printemps, été, automne-hiver

**+ INFOS** [golfedumorbihan.bzh](http://golfedumorbihan.bzh)

L'office de tourisme Golfe du Morbihan Vannes Tourisme est membre du réseau Sensation Bretagne.



[sensation-bretagne.com](http://sensation-bretagne.com)

2021	JOURS FÉRIÉS BANK HOLIDAYS - DIAS FERIADAS - FEIERTAGE							
	4 et 5 avril 4 and 5 April 4 y 5 Abril 4 und 5 April	1 <sup>er</sup> mai 1 May 1 Mayo 1 Mai	8 mai 8 May 8 Mayo 8 Mai	13 mai 13 May 13 Mayo 13 Mai	23 et 24 mai 23 and 24 May 23 y 24 Mayo 23 und 24 Mai	14 juillet 14 July 14 Julio 14 Juli	15 août 15 August 15 Agosto 15 August	1 <sup>er</sup> novembre 1 November 1 Noviembre 1 November
<b>VANNES</b>	10h-13h	9h30-12h30 / 13h30-18h	9h30-12h30 / 13h30-18h	9h30-18h	10h-13h	9h30-19h	10h-18h	-
<b>ARZON</b>	9h30-12h/14h-18h	9h30-12h/14h-18h	9h30-12h/14h-18h	9h30-12h/14h-18h	10h-13h	9h30-13h / 14h-19h	9h30-13h / 14h-19h	9h30-12h/14h1-18h
<b>SARZEAU</b>	9h30-12h/14h-18h	9h30-12h/14h-18h	9h30-12h/14h-18h	10h-13h	10h-13h	9h30-13h / 14h-19h	9h30-13h / 14h-19h	-
<b>ST GILDAS DE RHUYS</b>	9h30-12h/14h-18h	9h30-12h/14h-18h	9h30-12h/14h-18h	10h-13h	10h-13h	9h30-13h / 14h-19h	9h30-13h / 14h-19h	-
<b>ÎLE-AUX-MOINES</b>	9h30-13h / 14h-17h15	9h30-13h / 14h-17h15	9h30-13h / 14h-17h15	9h30-13h / 14h-17h15	9h30-13h / 14h-17h15	9h30-18h	9h30-18h	-
<b>GRAND-CHAMP</b>	-	-	-	9h30-12h30	-	9h30-12h30 / 14h-18h	-	-

Nos bureaux sont fermés le 1<sup>er</sup> janvier, 11 novembre et 25 décembre.



# ( VOYAGER MALIN )

AVEC LE **CITYPASS** GOLFE DU MORBIHAN VANNES



## ACCÈS GRATUIT À 30 SITES INCONTOURNABLES

## ACCÈS AU RÉSEAU DE BUS KICÉO

**+ de 30 RÉDUCTIONS ET AVANTAGES chez nos partenaires**

## 3 E-CARTES : 24H, 48H OU 72H

**L'ACCÈS AUX SITES :** Le City Pass est activé dès sa première utilisation dans l'une des activités incluses. Il suffit de le présenter à l'entrée des sites mentionnés ci-dessous pour bénéficier de l'accès gratuit (1 seule entrée par site) et de réductions/avantages.

La date et heure de la première visite indiquent le début de validité du City Pass (selon la durée choisie 24h, 48h ou 72h). Certaines prestations sont saisonnières, retrouvez toutes les informations concernant l'ouverture et les horaires des sites sur [www.citypass.bzh](http://www.citypass.bzh).

**L'ACCÈS AU RÉSEAU DE BUS :** Le City Pass offre un accès illimité aux transports Kicéo de l'agglomération sur présentation du titre de transport auprès du conducteur. Demandez le Pass Kicéo Journée avec votre City Pass. Tous les horaires et réseau de bus sur [www.kiceo.fr](http://www.kiceo.fr).

### OÙ ACHETER VOTRE CITY PASS ?

**Nouveau : e-carte City Pass** en vente en ligne sur [golfedumorbihan.bzh](http://golfedumorbihan.bzh). Dans tous les bureaux de l'Office de Tourisme Golfe du Morbihan Vannes Tourisme et chez les partenaires revendeurs. Retrouvez la liste complète sur [www.citypass.bzh](http://www.citypass.bzh)

	<b>24H</b>	ADULTE .....	<b>26€</b>
		ENFANT de 4 à 10 ans .....	<b>13€</b>
	<b>48H</b>	ADULTE .....	<b>36€</b>
		ENFANT de 4 à 10 ans .....	<b>18€</b>
	<b>72H</b>	ADULTE .....	<b>46€</b>
		ENFANT de 4 à 10 ans .....	<b>23€</b>

*Ces offres sont non contractuelles et ne constituent pas une liste exhaustive des sites partenaires.*

## + INFOS E-cartes en vente sur citypass.bzh

### 24H/26€\*

LE CAIRN DE GAVRINIS	18,00 €
LES 2 MUSÉES DE VANNES	6,50 €
LE PETIT TRAIN TOURISTIQUE DE VANNES	6,50 €
UNE VISITE GUIDÉE DE VANNES	5,80 €
UN PASS JOURNÉE TRANSPORT KICÉO	4,20 €
<b>TOTAL</b>	<b>41€</b>

**Économisez 15€**  
UNE JOURNÉE TYPE = EN 24H\*

### 48H/36€\*

LE DOMAINE DE SUSCINIO	10,50 €
CAIRN DE GAVRINIS	18,00 €
CROISIÈRE COMMENTÉE SANS ESCALE	14,00 €
FORTERESSE DE LARGOËT	5,50 €
MUSÉE DES PASSIONS ET DES AILES	3,50 €
1 A/R SUR LE PETIT PASSEUR VANNES/SÉNÉ	3,00 €
UN PASS JOURNÉE TRANSPORT KICÉO	4,20 €
<b>TOTAL</b>	<b>58,70 €</b>

**Économisez 22,70 €**  
UN SÉJOUR TYPE = EN 48H\*

### 72H/46€\*

LE DOMAINE DE SUSCINIO	10,50 €
LE CAIRN DE GAVRINIS	18,00 €
TRAVERSÉE VANNES/PORT-NAVALO	17,45 €
LOCATION VÉLO JOURNÉE	12,00 €
LES 2 MUSÉES DE VANNES	6,50 €
1 A/R SUR LE PETIT PASSEUR VANNES/SÉNÉ	3,00 €
RÉSERVE NATURELLE DES MARAIS DE SÉNÉ	6,00 €
UN PASS JOURNÉE TRANSPORT KICÉO	4,20 €
<b>TOTAL</b>	<b>77,65 €</b>

**Économisez 31,65 €**  
UN SÉJOUR TYPE = EN 72H\*

## ACCÈS GRATUIT À 30 SITES INCONTOURNABLES

- 1 - DOMAINE DE SUSCINIO
- 2 - CAIRN DE GAVRINIS
- 3 - CAIRN DE PETIT MONT
- 4 - LES PETITS PASSEURS
- 5 - TRAVERSÉE VERS L'ÎLE-AUX-MOINES - IZENAH CROISIÈRES
- 6 - TRAVERSÉE VERS L'ÎLE D'ARZ - IZENAH CROISIÈRES
- 7 - TRAVERSÉE VERS LOCMARIAQUER - PASSEUR DES ÎLES
- 8 - TRAVERSÉE VERS L'ARMOR BADEN - PASSEUR DES ÎLES
- 9 - CROISIÈRE COMMENTÉE AVEC ESCALE - VEDETTES ANGELUS
- 10 - CROISIÈRE COMMENTÉE SANS ESCALE - VEDETTES ANGELUS
- 11 - CROISIÈRE COMMENTÉE SANS ESCALE - COMPAGNIE DU GOLFE
- 12 - CROISIÈRE MA JOURNÉE SUR LA PRESQU'ÎLE DE RHUYS - NAVIX
- 13 - CLUB NAUTIQUE DU ROHU
- 14 - FERME FROMAGÈRE DE SUSCINIO
- 15 - MUSÉE DES PASSIONS ET DES AILES
- 16 - MUSÉE MARINS & CAPITAINES
- 17 - LA COHUE, MUSÉE DES BEAUX ARTS DE VANNES
- 18 - CHÂTEAU GAILLARD, MUSÉE D'HISTOIRE ET D'ARCHÉOLOGIE
- 19 - VISITE GUIDÉE DE LA VILLE DE VANNES
- 20 - PETIT TRAIN TOURISTIQUE DE VANNES
- 21 - PETIT TRAIN TOURISTIQUE D'ARZON
- 22 - LES CYCLES DE L'Océan
- 23 - VÉLO & CYCLE ABBIS
- 24 - LOCATION VTT & GRAVEL DE GRAND-CHAMP
- 25 - RÉSERVE NATURELLE DES MARAIS DE SÉNÉ
- 26 - FORTERESSE DE LARGOËT
- 27 - PARC DE SCULPTURES ET ARBORETUM DE LA MARE AU POIVRE
- 28 - MAISON DU CIDRE
- 29 - VANNES LOCATIONS VÉLOS
- 30 - PARKING Q PARK VANNES PORT



+ INFOS E-cartes en vente sur citypass.bzh

**GOLFE DU MORBIHAN VANNES...**  
LA RENCONTRE AVEC l'exceptionnel

Océan Atlantique



# Golfe du Morbihan Vannes TOURISME

(OFFICE DE TOURISME)  
Golfe du Morbihan Vannes Tourisme

## ORGANISEZ VOTRE ÉVÈNEMENT D'ENTREPRISE ET SÉJOUR GROUPE DANS LE GOLFE DU MORBIHAN

### BIENVENUE DANS UNE DESTINATION D'EXCEPTION.

À 2H30 DE PARIS PAR LA LGV, VANNES, VILLE D'ART ET D'HISTOIRE VOUS ACCUEILLE POUR ORGANISER VOTRE ÉVÈNEMENT ET SÉJOUR AU COEUR DU PARC NATUREL RÉGIONAL DU GOLFE DU MORBIHAN.



DEPUIS PLUS DE 10 ANS, NOUS PARTAGEONS AVEC VOUS

NOTRE EXPÉRIENCE CONFIRMÉE D'ORGANISATEUR DE SÉJOURS

ET CONGRÈS ET NOTRE CONNAISSANCE DU TERRITOIRE.

L'Office de Tourisme Golfe du Morbihan Vannes Tourisme vous accompagne tout au long de votre projet.

Une équipe d'experts se tient à votre écoute pour vous conseiller et partager son expérience et sa connaissance de notre destination pour la bonne réussite de votre séjour : espaces de travail adaptés à vos exigences, hébergements de qualité, activités ludiques et sportives diversifiées, visites authentiques...

Autant d'atouts pour réussir votre événement.



#### Congrès & séjours affaires

Swan LE HOUARNER  
+33 (0)2 97 54 57 20  
affaires@golfedumorbihan.bzh



#### Journées et séjours groupes loisirs

Visites guidées groupes Vannes  
Marie-Odile ROBINO  
+33 (0)2 97 54 57 23  
groupes@golfedumorbihan.bzh

### UN INTERLOCUTEUR UNIQUE POUR L'ENSEMBLE DE VOTRE SÉJOUR UNE ORGANISATION CLÉ EN MAIN.

- ✦ Organisation partielle ou complète de votre congrès & séjour affaires, journée ou séjour groupes loisirs.
- ✦ Un seul contrat de réservation
- ✦ Conception d'un programme personnalisé selon votre budget et vos attentes
- ✦ Gestion des réservations à tarifs négociés auprès de nos partenaires (hébergements, loisirs, restauration, transports). +1300 chambres d'hôtels sur Vannes.
- ✦ Gestion logistique
- ✦ Vannes : Palais des arts et des congrès (amphithéâtres de 314 et 850 places), Parc des expositions Chorus (5500 m<sup>2</sup> d'espaces couverts et modulables)...

## ORGANISATION DE VOTRE SÉJOUR GROUPE

### AUTOCARS VINCENT BOBET



Situé au cœur du Golfe du Morbihan, nous mettons à votre disposition une gamme complète d'autocars de tourisme de 9 à 63 places disposant des dernières évolutions environnementale (Euro6 et électrique) et technologique en matière de confort et de sécurité.

Ouvert toute l'année

Du lundi au vendredi de 9h à 12h et de 14h à 18h.

Permanence téléphonique 24h/24h et 7j/7j

Route de Surzur  
56450 THEIX NOYALO  
+33 (0)2 97 67 71 51  
avb2@orange.fr - www.autocars-avb.fr



### L'AÉROPISTE - LOCATION DE SALLES L'AÉROCOOK - ÉCOLE DE CUISINE



Lieu calme, 10 min de Vannes, location de 2 salles : 135 et 120 pers.  
Atelier culinaire : 17 pers. Cours de cuisine particuliers et formations professionnelles.

Ouvert toute l'année.  
Tarif : nous consulter.

40 rue de Kersimon - 56250 MONTERBLANC  
+33 (0)6 38 21 78 52 - +33 (0)6 10 79 50 60  
contact@aeropiste.fr - admin@laerocook.fr  
www.aeropiste.fr - www.laerocook.fr



### COMPAGNIE DE TRANSPORT DU MORBIHAN



Implantée à Vannes, Lorient, Landévant et Pontivy, la CTM est un transporteur emblématique du Morbihan, conciliant savoir-faire et démarche qualité.

Ouvert toute l'année

43 rue des Frères Lumière  
CS 22138 56004 VANNES CEDEX  
+33 (0)2 97 01 22 01  
contact.lactm@transdev.com - www.lactm.com



### AURAY VOYAGES



Vous voyagez en groupe ? Auray Voyages vous propose une large gamme de prestations de services en autocar. Navettes hôtels, transferts gares et aéroports, transports événementiels : congrès, comités d'entreprise, mariages, anniversaires. Autocars de tourisme de 19 à 65 places. Entreprise certifiée qualité AFNOR.  
Ouvert toute l'année

Zone de Kerian  
56400 LE BONO  
+33 (0)2 97 57 88 90  
info@auray-voyages.com - www.auray-voyages.com



### BRETAGNE BUISSONNIÈRE

Agence de guides-conférenciers et interprètes.  
Agence de voyages.  
Ouvert toute l'année  
+33 (0)2 98 32 10 65  
+33 (0)6 38 95 84 84  
contact@bbguidage.bzh  
www.bretagne-buissonniere.fr

## SUIVEZ LE GUIDE ! VISITES GUIDÉES GROUPES DE VANNES

Laissez-vous conter Vannes par un guide conférencier. Toute l'année, l'office de tourisme assure la réservation des visites guidées groupes de la ville. Durant 1h30 à pied, vous découvrirez le riche passé bimillénaire de Vannes au fil de ses ruelles médiévales, ses maisons à pans de bois, ses hôtels particuliers, sa cathédrale, ses remparts... autant d'aspects qui vous seront décrits par le guide conférencier lors de la visite. Possibilité de visites guidées en anglais et espagnol.  
Informations et réservations :  
Office de Tourisme Golfe du Morbihan Vannes Tourisme :  
+33 (0)2 97 54 57 23  
groupes@golfedumorbihan.bzh





## CHARTRE DU VOYAGEUR



“

### SUR CE TERRITOIRE MARIN, URBAIN, PAYSAN ON MURMURE QUE...

Les voyageurs ne comptent pas pour du beurre.  
La côte se montre plus sauvage que les habitants.  
On reçoit des vagues d'émotions, même en pleine tempête.  
On grave chaque instant dans sa mémoire, pas sur les pierres.  
On ramasse ses déchets parce que c'est pas la mer à boire.  
On consomme local aussi naturellement que l'on savoure une crêpe.  
On pose volontiers la bolée pour danser au fest-noz.  
On contemple les ballets d'aigrettes sur la pointe des pieds.  
On retrouve sa liberté sans s'échapper des sentiers de randonnée.  
La rencontre avec l'exceptionnel se partage avec fierté.

”

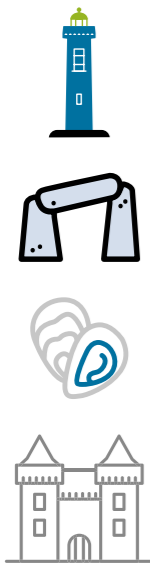

Partagez la Charte du Voyageur sur  
[golfedumorbihan.bzh](http://golfedumorbihan.bzh)



(OFFICE DE TOURISME)  
Golfe du Morbihan Vannes Tourisme



« La Charte du voyageur s'inscrit dans une démarche de tourisme responsable. Elle est issue d'une réflexion menée par l'Office de Tourisme dès 2019, auprès des associations, ONG, élus, institutions, professionnels, habitants... Elle souhaite la bienvenue aux voyageurs et invite à un séjour encore plus responsable ».

Roland Tabart, président de l'Office de Tourisme Golfe du Morbihan Vannes Tourisme

**PARTAGEZ LA CHARTE  
DU VOYAGEUR.  
ENVOYEZ NOTRE AUTHENTIQUE  
CARTE POSTALE EN BOIS.**

Offert dans les Bureaux d'Information Touristique



EN SAVOIR +  
SUR LA DÉMARCHE  
Guide de la Charte du voyageur



Larmor-Baden



## PORTFOLIO

Photographies : Alexandre Lamoureux



GR® 34

SE BALADER  
entre amis le long du golfe



Port-Navalo, Arzon

**Le Terroir...**  
LA RENCONTRE AVEC  
l'exceptionnel

Crêpe  
ou  
galette ?

S'OFFRIR UN DÉJEUNER  
en famille à la crêperie



Domaine de Suscinio, Sarzeau

**La Culture...**  
LA RENCONTRE AVEC  
l'exceptionnel

800  
ans

S'IMMERGER dans l'univers  
des légendes arthuriennes

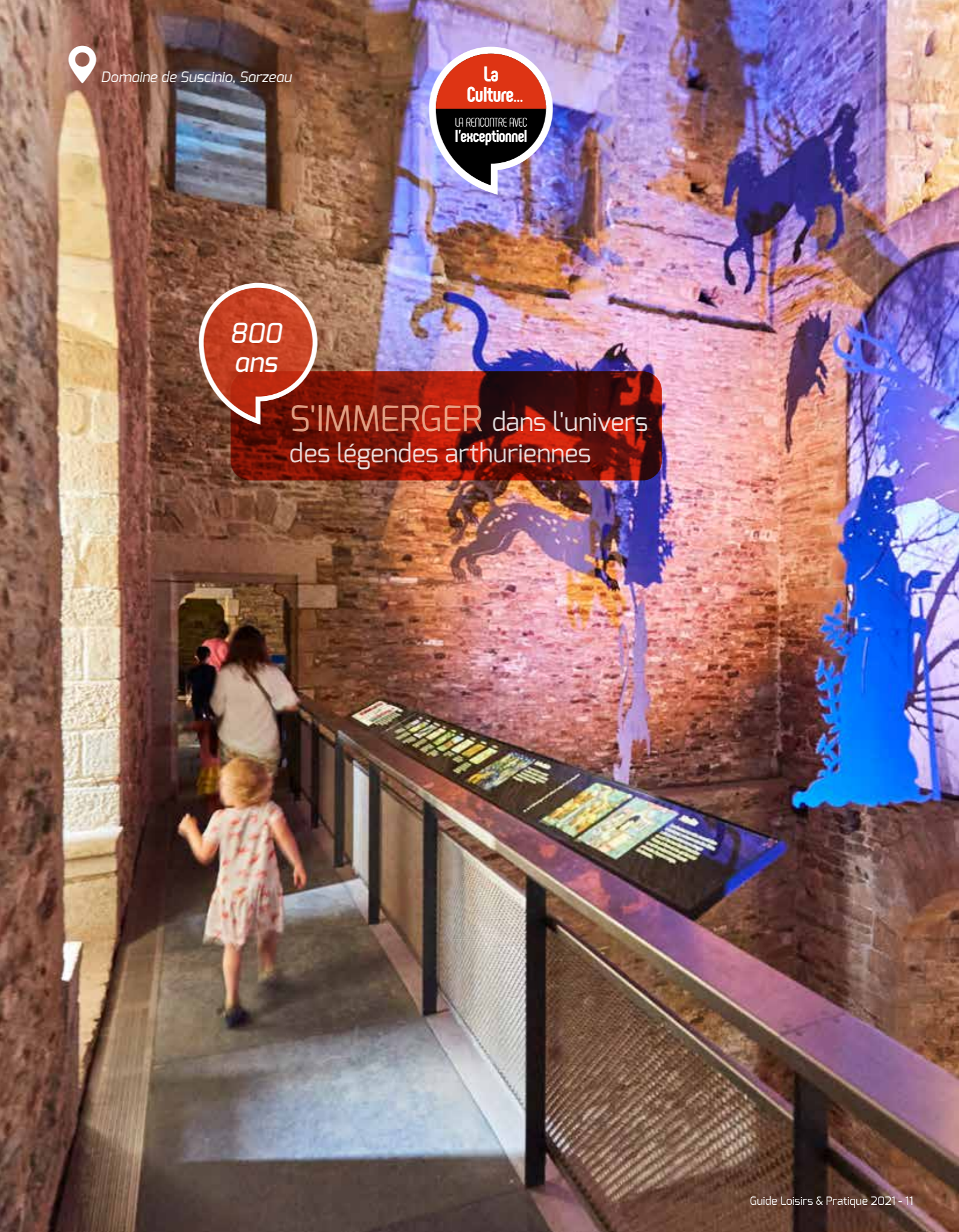





Landes de Lanvaux

La Nature...  
LA RENCONTRE AVEC  
l'exceptionnel

35 km

TESTER SES CAPACITÉS SPORTIVES  
sur un parcours R-Bikes



Enceinte mégalithique de Kergonan  
Île aux Moines

Les Mégalithes...  
LA RENCONTRE AVEC  
l'exceptionnel

2021

PERCER  
les mystères du Néolithique







LIKE A LOCAL

# Partager Les coups de coeur OUTDOOR des habitants



PRÊTS POUR MENER UNE ENQUÊTE GRANDEUR NATURE AVEC MYSTERRE DU GOLFE ?

Après l'épisode 1 dans Les Landes de Lanvaux en 2020

NOUVELLE ENQUÊTE ÉPISODE 2

Sortie : printemps 2021

Jeu gratuit et ouvert à tous à la découverte de lieux historiques et patrimoniaux.

**+ INFOS** [golfedumorbihan.bzh](http://golfedumorbihan.bzh)



QUIBERON

THANK YOU

Merci à Annaëk, Valentine, Virginie, Aline, Emmanuelle, Gaëlle, Marie-Odile, Maxime, Mathilde, Cédric, Brendan, Elisabeth, Sandra, Charline, Sylvie, Rozenn, Sandrine, Cécile, Marion, Swan...



## Légendes

- STATION DE TRAIL : 13 PARCOURS DE TRAIL
- STATION NORDIK WALK : 5 PARCOURS DE MARCHE NORDIQUE
- ESPACE R-BIKES : 9 PARCOURS DE VTT ET GRAVEL
- RANDO COUP DE COEUR
- CABANE OSTRÉCOLE. DÉGUSTATION D'HUÎTRES AVEC VUE SUR MER IMPRENABLE. AUTHENTICITÉ GARANTIE
- PETIT COIN DE PARADIS POUR PIQUE-NIQUE

**+ BON PLAN**

Téléchargez les itinéraires de rando, trail, marche nordique et VTT sur [golfedumorbihan.bzh](http://golfedumorbihan.bzh)



Retrouvez tous les circuits de randos sur [golfedumorbihan.bzh](http://golfedumorbihan.bzh) et dans le Guide Rando (en vente dans notre boutique en ligne et dans les Bureaux d'Information Touristique)

LA ROCHE-BERNARD



# COMMENT SE SERVIR DE CE GUIDE ?

HOW DO I USE THIS GUIDE? / WIE NUTZT MAN DIESE BROSCHÜRE? ¿CÓMO UTILIZAR ESTA GUÍA?

## Logos utilisés

Logos used / Logos verwendet / Logos utilizados

## INCLUS CITYPASS

Voir pages 4-5

 Aire de pique-nique Picnic area Aera de picnic Picknickplatz	 Service traiteur Takeaway Zum Mitnehmen Servicio de catering	 Vente de gaz Gas sales Gasverkauf Ventas de gas	 English spoken
 Terrasse Terrasse Terraza	 Accès handicapés Disabled access Barrierefreier Zugang Acceso PMR	 Séminaires Meetings Tagungen Seminario / Grupos	 Deutsch sprechen
 Carte bancaire Bank card Kreditkarte Tarjeta de crédito	 Personne à mobilité réduite aidée Disabled access with help Barrierefreier Zugang mit Hilfe Acceso PMR con ayuda	 Animal accepté Animal welcome Tiere erlaubt Animal aceptado	 Español hablado
 Vente à emporter Takeaway Zum Mitnehmen Venta para llevar	 Bar Bar / Bar / Bar	 Animal non-accepté Animal not welcome Tiere nicht erlaubt Animal no aceptado	 Italiano parlato
 Chèques vacances	 Restaurant / Snack Restaurant / Snack Restaurante	 Connexion wifi Wifi connection WLAN WIFI	 Thai spoken
 Ticket restaurant	 Parking Car park Parkplatz Aparcamiento	 Facebook	 Vannes
 Visites guidées Guided tours Führungen Visitas guiadas	 Borne de recharge véhicule électrique For electric car Für Elektroauto Para coche eléctrico	 Instagram	 Nord de Vannes Landes de Lanvaux
			 Île aux Moines et Île d'Arz
			 Presqu'île de Rhuy
			 Autour du Golfe
			 Bureau d'information touristique

## Labels et guides

labels and guides / Etiketten und Anleitungen / etiquetas y guías

 Valeurs Parc Naturel Régional du Golfe du Morbihan	 Guide du Routard	 Fédération Française des moniteurs de pêche	 Label AOC
 Qualité Tourisme	 Petit Futé	 Fédération Française de Char à Voile	 Gourmet sélection Best of 2019
 Accueil Vélo	 Guide Vert Michelin	 École Française de Voile	 Producteur Artisan de Qualité
 Tourisme et Handicap	 Bienvenue à la Ferme	 École Française de Kite	 Produits en Rhuy
 Label bio de l'Union européenne	 Agriculture biologique	 Fédération Française d'Équitation	
 Green Morbihan	 Concours Général Agricole (Or, Argent, Bronze)	 Spots nautiques	

Ce magazine reprend l'ensemble des partenaires qui participe à l'activité de l'Office de Tourisme. Une liste exhaustive est disponible à l'accueil sur demande. Toutes les informations de ce guide ont été collectées avec soin mais peuvent faire l'objet d'erreurs ou de variations dans le temps et n'engagent pas la responsabilité de l'Office de Tourisme.

# LE GOLFE DU MORBIHAN & LES ÎLES

GULF OF MORBIHAN AND ITS ISLANDS  
DER GOLF VON MORBIHAN & DIE INSELN  
EL GOLFO DE MORBIHAN Y LAS ISLAS

Plan Vannes page 84



Voguer à bord d'un Sinagot sur [golfedumorbihan.bzh](http://golfedumorbihan.bzh)



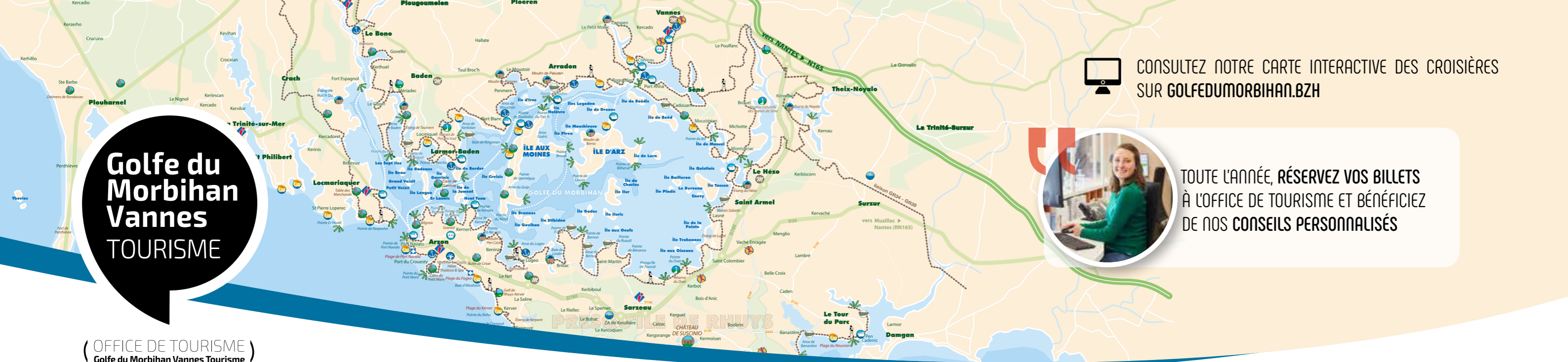

(OFFICE DE TOURISME)  
Golfe du Morbihan Vannes Tourisme

# CROISIÈRES & TRAVERSÉES R

## au cœur du Golfe du Morbihan

CRUISES AND CROSSINGS IN THE GULF OF MORBIHAN / SCHIFFSRUNDFAHRTEN UND ÜBERFAHRTEN IM GOLF VON MORBIHAN / CRUCEROS Y TRAVESÍAS POR EL GOLFO DE MORBIHAN

**COMMENT PRENDRE LE LARGE ?**

Profitez d'une journée, d'une demi-journée ou seulement d'une heure ou deux pour profiter des plaisirs d'une croisière dans le Golfe du Morbihan ou vers les îles du large... Faites une escale sur une île ou laissez-vous séduire par le panorama exceptionnel.

Toute l'équipe de l'office de tourisme Golfe du Morbihan Vannes Tourisme se tient à votre disposition pour vous conseiller dans la meilleure formule adaptée à vos attentes et à votre budget.

**R** Réservez vos billets dans nos bureaux.

Retrouvez toutes les coordonnées de nos partenaires dans les pages suivantes, pages 20 à 25.



**CROISIÈRES COMMENTÉES**  
Embarquez sur une vedette à passagers. Avec ou sans escale sur l'île aux Moines et/ou l'île d'Arz au départ de Port-Navalo, Vannes, Port-Blanc, Arradon, Larmor-Baden, Locmariaquer. Excursions à la journée ou demi-journée

- Navix **R**
- Le Passeur des îles **R**
- Vedettes l'Angélus **R**
- Compagnie du Golfe **R**
- Faune Océan (croisières naturalistes) **R**
- Izenah Croisières **R**
- Vedettes du Golfe **R**

**DÉCOUVREZ LE GOLFE AVEC UN SKIPPER**

- Balades sur Elixir
- Caseneuve Maxi Catamaran

- Catamaran Catimini Plaisance
- Prestige Evasion
- Tch'iles
- Planet Sail
- Îles et Rivages
- Nautic On Demand
- Nautic Erdre & Océan
- Passion Nautic Club

**PARTICIPEZ AUX MANŒUVRES À BORD D'UN BATEAU DU PATRIMOINE**

- Krog E Barz
- Corbeau des mers

**L'ÎLE AUX MOINES**  
Liaisons directes  
Toute l'année

- Départ de Baden (Port-Blanc) : Izenah Croisières

**En saison**

- Départ de Vannes (Gare Maritime) : Vedettes du Golfe **R**
- Départ d'Arradon : Izenah Croisières
- Départ d'Arzon (Kerners) : Le Passeur des îles **R**
- Départ d'Arzon (Port-Navalo) : Vedettes l'Angélus **R**
- Départ de Locmariaquer : Vedettes l'Angélus **R**

**L'ÎLE D'ARZ**  
Liaisons directes  
Toute l'année

- Départ de Vannes (gare maritime ou Conleau) : Bateaux Bus du Golfe **R**
- Départ de Séné (Barrarac'h) : Bateaux Bus du Golfe **R**

**En saison**

- Départ de Baden (Port-Blanc) : Izenah Croisières **R**
- Départ d'Arzon (Port Navalo) : Le Passeur des îles **R**
- Départ de Locmariaquer : Vedettes l'Angélus **R**



**HOËDIC**  
Toute l'année

- Départ de Quiberon : Compagnie Océane **R**

**En saison**

- Départ de Vannes (Gare Maritime) : Navix **R**, Vedettes du Golfe **R**
- Départ d'Arzon (Port Navalo) : Navix **R**, Vedettes du Golfe **R**
- Compagnie du Golfe **R**, Vedettes l'Angélus **R**
- Départ de Locmariaquer : Vedettes l'Angélus **R**, Navix **R**

**HOUAT**  
Toute l'année

- Départ de Quiberon : Compagnie Océane **R**

**En saison**

- Départ de Vannes (Gare Maritime) : Navix **R**, Vedettes du Golfe **R**
- Départ d'Arzon (Port-Navalo) : Navix **R**, Vedettes du Golfe **R**
- Compagnie du Golfe **R**, Vedettes l'Angélus **R**
- Départ de Locmariaquer : Vedettes l'Angélus **R**, Navix **R**



**BELLE ÎLE EN MER**  
Toute l'année

- Départ de Quiberon : Compagnie Océane **R**

**En saison**

- Départ de Vannes (Gare Maritime), Arzon (Port-Navalo) : Navix **R**, Compagnie du Golfe **R**, Vedettes du Golfe **R**
- Départ de Locmariaquer : Navix **R**, Vedettes du Golfe **R**

**LIAISONS INTER-ÎLES**

- Le Palais - Sauzon (Compagnie du Golfe) d'avril à septembre
- Le Palais - Houat/Hoëdic (Compagnie du Golfe)

**ÎLE DE GROIX**  
Toute l'année

- Départ de Lorient : Compagnie Océane **R**
- Départ de Lorient : Escal'Ouest **R**

**EMPRUNTEZ LES PASSEURS POUR TRAVERSER D'UNE CALE A L'AUTRE !**

- Liaison St Armel (Cale du Passage) - Séné (Cale de Montsarrac)  
**D'avril à septembre** - Le Petit Passeur
- Liaison Séné (Cale de Barrarac'h) - Vannes (Cale de Conleau)  
**De juin à septembre** - Le Petit Passeur
- Liaison Port Navalo (Arzon) - Locmariaquer  
**D'avril à septembre** Le Passeur des îles **R**
- Liaison Port Navalo (Arzon) - Vannes  
**En juillet / août (le mercredi uniquement)** Le Passeur des îles **R**
- Liaison Kerners (Arzon) - Port Navalo (Arzon)  
**Avril à septembre** Le Passeur des îles **R**
- Port Navalo (Arzon) - Auray et/ou Le Bono  
**Avril à septembre** Le Passeur des îles **R**, Vedettes l'Angélus **R**
- Port Navalo (Arzon) - Cairn de Gavrinis  
**Avril à septembre** Le Passeur des îles **R**
- Le Tour du Parc (Cale de Pen Cadenic) - Damgan (Cale de Pénerf)  
**Avril à septembre** Le Passeur du Lenn
- Liaison Port-Navalo (Arzon) - Larmor-Baden  
**Juillet-août** Le Passeur des îles **R**
- Liaison Locmariaquer - Larmor-Baden  
**Juillet-août** Le Passeur des îles **R**



NAVIX **R** **I** INCLUS CITYPASS



La référence de vos croisières en Bretagne Sud ! Compagnie historique, Navix vous propose un panel de prestations variées sur le Golfe du Morbihan, la Ria d'Étel et des traversées vers les îles du large : Belle-Île-en-Mer, Houat et Hoëdic.

Notre bateau restaurant vous accueille au départ de Vannes pour des déjeuners ou dîners croisières où le plaisir des yeux et des papilles prendront part au souvenir inoubliable de votre découverte de l'une des plus belles baies du monde. Plus qu'un restaurant vue sur mer, la mer autour de votre assiette !

Avec 9 ports de départ, notre compagnie maritime vous offre la possibilité de trouver la meilleure solution pour faciliter votre excursion maritime.

Découvrez le Golfe du Morbihan d'avril à septembre depuis Vannes, Port-Navalo et Locmariaquer mais aussi depuis Auray, Le Bono et La Trinité-Sur-Mer en juillet et août.

Savourez le Golfe du Morbihan au départ de Vannes, à bord du bateau restaurant toute l'année (sur programmation), et en juillet et août tous les samedis soirs pour les dîners croisières et tous les dimanches midis pour les déjeuners croisières.

Profitez de Belle-Île-en-Mer d'avril à septembre depuis Vannes, Port-Navalo et Locmariaquer autant que de Le Croisic et La Turballe en juillet et août.

Visitez Houat et Hoëdic en juillet et août depuis Vannes, Port-Navalo, Locmariaquer, Le Croisic et La Turballe (Et de la Trinité-Sur-Mer également pour Houat).

Explorez la Ria d'Étel d'avril à septembre depuis Etel.



Pour réserver, optez pour la solution qui vous convient : par téléphone au 02 97 46 60 00, sur notre site internet [www.navix.fr](http://www.navix.fr), ou dans votre Office de Tourisme partenaire de notre compagnie.

Notre Service Groupes (à partir de 15 personnes adultes) trouvera la solution à vos attentes en vous présentant nos offres simples ou packagées (croisière + restaurant + activités variées) Contact groupes : 02 97 46 60 06 ou [groupes@navix.fr](mailto:groupes@navix.fr)

**Croisières d'avril à septembre**  
**Ouvert toute l'année**

**Hors-saison : fermeture samedi et dimanche d'octobre à mars**

9 allée Loïc Caradec - Gare maritime - 56000 VANNES  
+33 (0)2 97 46 60 00  
[info@navix.fr](mailto:info@navix.fr)  
[www.navix.fr](http://www.navix.fr)



LE PASSEUR DES ÎLES **R** INCLUS CITYPASS



Liaisons régulières Golfe du Morbihan



Les bateaux « rétro » du Golfe.

Liaisons régulières au départ de Port Navalo vers Locmariaquer, Larmor Baden, Gavrinis, l'Île d'Arz, Kerners et l'Île aux Moines.

Navette pour le marché de Vannes (mercredi).

Croisière commentée en rivière d'Auray avec escale à Saint-Goustan ou au Bono, le vendredi.  
Croisières sur-mesure pour groupes.  
Vélos bienvenus à bord.

Billetterie à l'embarcadere de Port Navalo et dans les offices du tourisme et sur [www.passeurdesiles.com](http://www.passeurdesiles.com).

Ouvert d'avril à octobre



Embarcadere de Port-Navalo - 56640 ARZON  
+33 (0)2 97 46 43 85 - +33 (0)6 22 01 67 72  
[contact@passeurdesiles.com](mailto:contact@passeurdesiles.com)  
[www.passeurdesiles.com](http://www.passeurdesiles.com)





### VEDETTES L'ANGELUS

R INCLUS CITYPASS



Au départ de Port-Navalo (Arzon) ou de Locmariaquer. À bord des Vedettes l'Angelus, compagnie familiale créée en 1968, découvrez le Golfe du Morbihan, cette petite et merveilleuse mer intérieure, labellisée parmi les « Plus Belles Baies du Monde ». Tous les jours du 11 avril au 30 septembre + vacances de la Toussaint, les Vedettes l'Angelus vous proposent des croisières commentées avec ou sans escale sur l'île aux Moines, la remontée de la Rivière d'Auray ou les îles du large Houat et Hoëdic (liaisons rapides en juillet/août) au départ de Port-Navalo sur la commune d'Arzon ou de Locmariaquer. Hors saison se renseigner. Possibilité d'affrètement de bateau en toutes circonstances : mariage, anniversaire, événement nautique, séminaires... nous consulter. Ouvert du 11 avril au 30 septembre et aux vacances de la Toussaint. Tarif groupe à partir de 20 personnes. Hors saison : nous consulter



Embarcadère de Port Navalo – 56640 ARZON  
Renseignements et réservations  
+33 (0)2 97 57 30 29 - +33 (0)6 03 09 15 06  
www.vedettes-angelus.com - vedettes-angelus@wanadoo.fr



Pour 592 personnes



### COMPAGNIE DU GOLFE

R INCLUS CITYPASS



Nos agents d'accueil et nos équipages ont le plaisir de vous accueillir à bord de nos navires pour partager avec vous l'exceptionnel.

Partez à la découverte du Golfe du Morbihan, l'une des plus belles baies du monde, grâce à nos croisières commentées par nos équipages.

Ponctuez cette découverte du golfe par une ou deux escales sur l'île d'Arz et/ou l'île aux Moines.

Amateurs de randonnée, profitez de nos traversées directes entre Vannes et Port-Navalo.

Nous vous proposons de poursuivre l'aventure jusqu'à Belle-Île-en-Mer, la bien nommée.

Au départ de Le Palais à Belle-Île-en-Mer, partez en escapade à Houat ou à Hoëdic.

Ouvert d'avril à fin septembre. Octobre : nous consulter

Tarif adulte à partir de 17,50€.  
Tarif enfant à partir de 12,00€.  
Tarif groupe à partir de 20 personnes.

Embarcadère Gare Maritime Vannes : 7 allée Loïc Caradec - 56000 VANNES  
Embarcadère Port-Navalo : Avenue du Général de Gaulle - 56640 ARZON  
+33 (0)2 97 671 000  
contact@compagnie-du-golfe.fr - www.compagnie-du-golfe.fr



### FAUNE OCÉAN

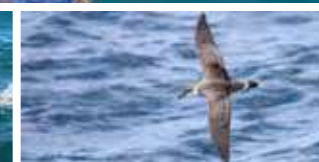

Embarquez avec Faune Océan pour découvrir les habitants des eaux bretonnes.

Au programme : dauphins, oiseaux, requins bleus, poissons-Lunes...

Croisière commentée, à la journée, avec conférence au retour et compte-rendu photo mis en ligne

sur fauneocean.fr. Navires spacieux et confortables. Au départ de Locmariaquer ou Port-Navalo.

Ouvert de juillet à fin septembre  
Tarif adulte : 80 €  
Tarif ado (12-18 ans) / étudiant : 70 €  
Tarif enfant : 50 €

56640 ARZON ou 56740 LOCMARIAQUER  
+33 (0)6 21 49 44 14  
info@fauneocean.fr  
www.fauneocean.fr

### LES PETITS PASSEURS

R INCLUS CITYPASS



Traversée Saint-Armel <-> Séné et Vannes <-> Séné  
Embarquez à bord des Petits Passeurs à vélo ou à pied ! Profitez d'une agréable traversée de quelques minutes et d'un raccourci de plusieurs kilomètres. Présentez-vous à la cale d'embarquement et agitez le drapeau ! Traversées à la demande aux horaires d'ouverture  
Avril à septembre : week-ends, vacances scolaires, jours fériés et pont : de 9h30 à 12h30 et de 14h à 18h.  
Juillet et août : tous les jours de 9h30 à 12h30 et de 14h à 19h.

Cale de Saint-Armel - Le Passage  
Cale de Séné - St Armel +33 (0)6 20 23 62 64  
Cale de Vannes - Conleau : +33 (0)6 12 43 79 63  
golfedumorbihan-vannesagglomeration.bzh - petitpasseur@gmvagglo.bzh



### IZENAH CROISIÈRES

R INCLUS CITYPASS



3 ports de départ : Baden, Larmor-Baden, Arradon. Ligne directe vers l'île aux Moines ou l'île d'Arz. Croisières autour du Golfe du Morbihan avec ou sans escale sur l'île aux Moines et/ou l'île d'Arz d'avril à septembre + vacances de la Toussaint. Deux bateaux restaurant à votre disposition pour événements privés ou pro. Plus d'info : voir site internet ou dépliant. Ouvert toute l'année

+33 (0)2 97 57 23 24 (avril à septembre)  
+33 (0)2 97 14 26 03  
www.izenah-croisieres.com



### COMPAGNIE OCÉANE



Au départ de Lorient pour l'île de Groix et de Quiberon pour Belle-Île-en-Mer, Houat et Hoëdic, La Compagnie Océane est heureuse de vous accueillir à bord des ferries du Conseil Régional de Bretagne. Nous vous proposons des traversées de 35 à 50 mn, selon votre destination, vers des sites inoubliables et enchanteurs. Ouvert toute l'année, tous les jours. Tarif groupe à partir de 15 personnes.

Gare maritime - Rue Gilles Gahinet  
56325 LORIENT Cedex  
0 820 056 156 (0,12 €/mn)  
www.compagnie-oceane.fr



### > BATEAUX BUS DU GOLFE

Départs de Vannes et Séné. Les Bateaux Bus offrent une jolie traversée pour vous rendre à l'île d'Arz toute l'année.  
Tarif adulte : 10,80 €  
Tarif enfant : 6,70 €  
Gare maritime - Allée Loïc Caradec - 56000 VANNES  
Cale de Barrarac'h - 56860 SÉNÉ  
+33 (0)2 97 44 44 40  
contact@ile-arz.fr  
www.ile-arz.fr

### > VEDETTES DU GOLFE

Embarquez avec les Vedettes du Golfe à la découverte des îles du Morbihan Ouvert d'avril à fin octobre  
Tarif adulte : 23 € à 31 €  
Tarif enfant : 4 € à 16 €  
Gare maritime - Allée Loïc Caradec - 56000 VANNES  
Port-Navalo - 56640 ARZON  
+33 (0)2 97 44 44 40  
contact@vedettes-du-golfe.fr  
www.vedettes-du-golfe.fr

### > ESCAL'OUEST COMPAGNIE MARITIME

Embarquez vers l'île de Groix au départ de Lorient-La Base Ouvert toute l'année  
Port de Lorient La Base  
Port de Port-Louis La Pointe  
+33 (0)2 97 65 52 52  
contact@escal-ouest.com  
www.escal-ouest.com



### KROG E BARZ

Naviguez « autrement » sur un vieux gréement de 22 m et voguez vers les îles du Morbihan.

Envoyez les voiles, barrez, laissez-vous porter en profitant d'un moment d'exception sur ce voilier mythique dans l'une des plus belles baies du monde. Alan et son matelot vous proposent des aventures différentes.

Sortie à la journée, à la découverte d'une des deux îles de la baie de Quiberon, Houat ou Hoëdic, avec escale (8h30- 17h).

Sortie soirée dans le Golfe du Morbihan avec apéritif proposé à bord (17h30 - 20h).

Sortie coucher de soleil, un moment privilégié autour d'un apéritif dinatoire en baie de Quiberon, à l'heure où le jour laisse place au crépuscule (20h15 - 22h).

Consultez le détail sur [www.krog-e-barz.com](http://www.krog-e-barz.com)

Ouvert tous les jours, du 1<sup>er</sup> avril au 30 septembre

Tarif adulte : à partir de 37€

Tarif enfant : à partir de 27€

Tarif groupe 10/18 personnes, affrètement et sortie spécialisée.



Rue du Général de Gaulle  
56640 ARZON  
[www.krog-e-barz.com](http://www.krog-e-barz.com) - [krogebarz@orange.fr](mailto:krogebarz@orange.fr)  
Billetterie : +33 (0)6 47 35 73 84



### > LE CORBEAU DES MERS

Navire de pêche en bois de type caseyeur construit en 1931  
Ouvert de Pâques à la Toussaint. Autres mois sur demande.  
30 rue Alfred Kastler - 56000 VANNES  
+33 (0)2 97 68 28 17  
+33 (0)7 62 69 45 70  
[corbeaumes@47nautik.com](mailto:corbeaumes@47nautik.com)  
[www.47nautik.com](http://www.47nautik.com)

### CASENEUVE MAXI CATAMARAN



Embarquez à bord de nos maxi-catamarans pour une croisière familiale, journée destination île de Houat 1/2 journée découverte du Golfe du Morbihan ou soirée.  
Communes d'activité : Arradon, Baden, La Trinité sur Mer, Port Navalo, Port Haliguen.  
Ouvert du 1<sup>er</sup> avril au 31 octobre  
Tarif adulte : à partir de 40€  
Tarif enfant : à partir de 35€

Port-Blanc (embarcadère île aux Moines)  
56870 BADEN - +33 (0)6 82 69 38 13  
[contact.catarose@gmail.com](mailto:contact.catarose@gmail.com)  
[www.CaseneuveMaxiCatamaran.com](http://www.CaseneuveMaxiCatamaran.com)



### BALADES SUR ÉLIXIR



Embarquez avec François sur un joli voilier de croisière rapide à la demi-journée ou journée dans le golfe ou les îles de Houat ou Hoëdic.  
Participez aux manœuvres et barrez si l'envie vous en dit. Possibilité d'affrètement privatif.

Ouvert d'avril à octobre.

Rendez vous Cale de Bilouris  
Port de Kerners - 56640 ARZON  
+33 (0)6 81 08 34 89  
[fancheperus@gmail.com](mailto:fancheperus@gmail.com)



### CATAMARAN CATIMINI PLAISANCE



Catamaran avec skipper à la journée, demi-journée ou soirée. Sébastien vous proposera la découverte du Golfe du Morbihan, ou des îles de Houat et Hoëdic. Initiation voile ou farniente.

Ouvert de mars à novembre. Tarif individuel ou privatisation particuliers / entreprises (option repas à bord)

Rendez-vous Cale du Bilouris  
Port Kerners - 56640 ARZON  
+33 (0)6 02 31 06 82  
[catiminiplaisance@outlook.com](mailto:catiminiplaisance@outlook.com) - [www.catiminiplaisance.com](http://www.catiminiplaisance.com)



### PRESTIGE ÉVASION



Offrez-vous une croisière privée à bord de nos bateaux de prestige, accompagnés de nos équipages professionnels. Entièrement dédiés à votre confort et vos envies, ils vous feront partager leurs connaissances

afin que vous viviez un moment inoubliable.  
Venez découvrir l'une des plus belles baies du monde et ses îles du large, en formule tout inclus.  
Ouvert de mars à novembre

14 allée des Cormorans  
56000 VANNES  
+33 (0)6 85 68 08 66  
[vivien@prestige-evasion.com](mailto:vivien@prestige-evasion.com) - [www.prestige-evasion.com](http://www.prestige-evasion.com)

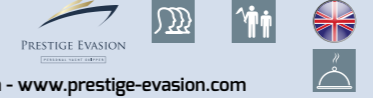

### TCH'ÎLES



Offrez-vous un moment d'exception ! Au départ du Logeo (Sarzeau), Nathalie vous emmène à la découverte du Golfe du Morbihan, de ses îles, de ses menhirs, de sa navigation. Privatisez le bateau en

famille ou entre amis (8 personnes maximum). Croisières à la carte (1h30, une demi-journée, une journée).  
Ouvert d'avril à octobre  
Tarif : à partir de 60€ par personne

Port du Logeo  
56370 SARZEAU  
+33 (0)6 82 00 91 24  
[contact@tch-iles.com](mailto:contact@tch-iles.com) - [www.tch-iles.com](http://www.tch-iles.com)



### > PLANET SAIL

L'expertise d'un skipper pro pour l'accompagnement de votre voyage en bateau.

Ouvert toute l'année  
56400 LE BONO  
+33 (0)6 10 61 88 43  
[contact@planet-sail.com](mailto:contact@planet-sail.com)  
[www.planet-sail.com](http://www.planet-sail.com)

### > ÎLES ET RIVAGES

Croisière premium en vedette. Voir [ilesetrivages.fr](http://ilesetrivages.fr).  
Tarif sur devis.

Ouvert toute l'année / tous les jours  
Golfe du Morbihan / Baie de Quiberon / La Trinité sur Mer  
+33 (0)6 09 46 27 19  
[a.guihard@ilesetrivages.fr](mailto:a.guihard@ilesetrivages.fr)  
[www.ilesetrivages.fr](http://www.ilesetrivages.fr)

### > NAUTIC ON DEMAND

Remise à niveau - Sortie au coucher de soleil en bateau moteur  
Ouvert toute l'année  
Julie SAUVAGET  
Port du Crouesty - BP20  
56640 ARZON  
+33 (0)6 64 36 24 14  
[contact@nautic-on-demand.com](mailto:contact@nautic-on-demand.com)  
[www.nautic-on-demand.com](http://www.nautic-on-demand.com)

### > NAUTIC ERDRE & OcéAN

Découvrez le Golfe du Morbihan et Houat à la voile (FFV).  
Ouvert d'avril à fin octobre.  
Allée de la Pointe - 56610 ARRADON  
+33 (0)6 29 11 65 30  
[nautic.erdre.ocean@gmail.com](mailto:nautic.erdre.ocean@gmail.com)  
[www.nautic-erdre-ocean.fr](http://www.nautic-erdre-ocean.fr)



# VOILE & NAUTISME

SAILING & WATER SPORTS  
SEGELN & WASSERSPORT  
VELA Y NAÚTICA

Plan de Vannes page 84



## PÔLE NAUTIQUE POINTE DE PENVINS



Le centre nautique de Sarzeau, c'est deux bases nautiques à la pointe de Penvins et à Saint Jacques.

### LE PLEIN DE NOUVEAUTÉS 2021

- Découverte et initiation au **wingfoil**
- La **marche aquatique l'activateur de bien-être**
- Pour les 4-6 ans le **jardin des mers** à Penvins

Facebook icon CN Sarzeau

Ouvert toute l'année, fermé de mi-décembre à février. Fermé le dimanche matin en juillet et août et le dimanche hors saison.

### KITESURF KKS

L'école de kitesurf et de stand up paddle de la pointe de Penvins propose des cours et des stages tous niveaux, avec radio pour une progression adaptée.

Sensations accessibles à tous en toute sécurité. KKS dispense aussi des cours de foil.

[www.kite-bretagne.com](http://www.kite-bretagne.com)

**Paddle Yoga.**  
Ouvert de mars à novembre



### LA POINTE - Club house - Café Lounge

Après ou avant une session de voile ou de kite, faites une pause au club house La Pointe. Une pointe de plaisir pour un instant de lâcher prise ! Produits locaux cuisinés "maison" et vue à 270° sur l'océan !

Ouvert de début mars à fin octobre du mardi au dimanche. 7/7j pendant les vacances scolaires



CNS à Penvins  
12 Route de la chapelle  
Pointe de Penvins  
56370 SARZEAU  
+33 (0)2 97 67 38 47  
[cnsarzeau@wanadoo.fr](mailto:cnsarzeau@wanadoo.fr)

CNS à Saint-Jacques  
Grande plage de la grée de Saint-Jacques  
56370 SARZEAU  
+33 (0)2 97 41 84 69  
[www.cnsarzeau.com](http://www.cnsarzeau.com)  
[cnsarzeau@wanadoo.fr](mailto:cnsarzeau@wanadoo.fr)

KITE SURF KKS  
12 Route de la chapelle  
56370 SARZEAU  
+33 (0)6 12 63 68 63  
[kite-bretagne@hotmail.fr](mailto:kite-bretagne@hotmail.fr)  
[www.kite-bretagne.com](http://www.kite-bretagne.com)

LA POINTE  
12 Route de la Chapelle  
56370 SARZEAU  
+33 (0)2 97 62 26 84  
[contact@lapointe-penvins.com](mailto:contact@lapointe-penvins.com)  
[www.lapointe-penvins.com](http://www.lapointe-penvins.com)



VOILE & NAUTISME



## 47° NAUTIK

INCLUS CITYPASS



47°NAUTIK, c'est 3 sites nautiques : Arradon, Baden, Séné et un voilier traditionnel.

Ouvert à tous, novice ou confirmé, venez découvrir et profiter de balades sur le Corbeau des mers, locations et cours particuliers, sports de pagaies et voile, stages (dont stages de 3 jours en fin de journée réservés aux adultes), raids catamaran sur 1 ou 2 jours.

Vous serez accueillis et conseillés par nos hôtesse et accompagnés par nos moniteurs diplômés.



Accueil de groupes et événementiel sur mesure à la demande.  
Réservation et demande de devis en ligne dès décembre.

Ouvert de Pâques à la Toussaint.  
Hors saison : fermeture le dimanche et le lundi.

Tarif adulte : à partir de 17 €  
Tarif enfant : à partir de 30 €  
Tarif groupe (à partir de 3 personnes) : à partir de 180 €



ARRADON - BADEN - SÉNÉ  
+33 (0)2 97 68 28 17  
contact@47nautik.com  
www.47nautik.com



## ÉCOLE DE VOILE DU FOGEO



L'école de voile vous accueille d'avril à fin octobre et vous propose :  
 > Des stages de planche, catamaran et dériveur.  
 > Pour les enfants : le club moussaillon ou des stages en Optimist.  
 > École de croisière côtière.

> Cours particuliers.  
 > De la location.  
 > Et un parking à bateaux.  
 D'avril à fin octobre  
 Venez goûter aux plaisirs de la voile en réservant votre stage en ligne sur notre site [www.lefogeo.com](http://www.lefogeo.com)

BP 24 - Parc du Fogo  
Port du Crouesty  
56640 ARZON  
+33 (0)2 97 53 84 01 - [contact@lefogeo.com](mailto:contact@lefogeo.com)



## CLUB NAUTIQUE DU ROHU



INCLUS CITYPASS



Le Club Nautique du Rohu, École Française de Voile, propose dès 4 ans des activités sous forme de stages, cours particuliers, locations et cours de navigation côtière. Il dispose de supports variés : catamarans, dériveurs, planche à voile (classiques, avec foil), kayaks, stand-up paddles (classiques et géants), Surprise et J80. Son équipe est composée de moniteurs diplômés et d'aides-moniteurs. Ils encadrent petits et

grands et leur transmettent toutes leurs connaissances sur la voile. Le Club Nautique du Rohu a également une base sur la Grande Plage de Houat où il est possible d'y faire des stages, des locations et des cours particuliers dans un cadre exceptionnel. Ouvert des vacances d'avril aux vacances de la Toussaint Possibilité de nous contacter toute l'année

70 route du Rohu  
56730 SAINT-GILDAS-DE-RHUYS  
+33 (0)2 97 45 37 05  
[info@voileenmorbihan.com](mailto:info@voileenmorbihan.com) - [www.voileenmorbihan.com](http://www.voileenmorbihan.com)



## ÉCOLES DE VOILE, KITE-SURF & PLONGÉE

### ÉCOLE DE VOILE DU ROALIGUEN



L'École de voile vous accueille d'avril à septembre et propose : des stages collectifs, cours particuliers et location de catamarans, planches et dériveurs.

Ouvert d'avril à septembre

Le Roaliguen  
56370 SARZEAU  
+33 (0)2 97 47 94 17  
[ev.roaliguen@wanadoo.fr](mailto:ev.roaliguen@wanadoo.fr) - [www.le-roaliguen.com](http://www.le-roaliguen.com)



### > VOILIER MORBIHAN

Stage voile - Journée découverte - sur voilier de 12,5 m  
31 allée Jean Dorat  
56880 PLOEREN  
+33 (0)6 58 62 95 56  
[contact@voilier-morbihan.fr](mailto:contact@voilier-morbihan.fr)  
voilier-morbihan.fr

### EKO KITE



Stages de kitesurf tous niveaux. De l'initiation au perfectionnement, les cours sont encadrés par Bertrand, moniteur diplômé d'état. L'ensemble du matériel est fourni pour le stage.

groupes et des cours de cerf-volant pour tout âge.

Ouvert de mars à novembre, 7J/7

Domaine d'activité : école de kitesurf, nautisme.

L'école de kite propose également des Baptêmes de glisse en tandem kite, des stages multiglisses pour les

Rendez-vous plage de Landrezac et de Penvins  
56370 SARZEAU  
+33 (0)6 12 58 11 54  
[contact@ekokite.com](mailto:contact@ekokite.com) - [www.ekokite.com](http://www.ekokite.com)



### ALLO-PLONGÉE



Baptême dès 8 ans, cours, expl., brevets internationaux.  
Snorkeling.  
Depuis Le Logeo à Sarzeau : destination les fonds marins du Golfe.

Photos & vidéos sur demande.

Ouvert du 1<sup>er</sup> avril au 1<sup>er</sup> novembre

Rendez-vous au Port du Logeo  
56370 SARZEAU  
+33 (0)2 97 43 26 27 - +33 (0)6 07 86 29 03  
[plonge.a.pyc@wanadoo.fr](mailto:plonge.a.pyc@wanadoo.fr) - [www.alloplongee.com](http://www.alloplongee.com)



### > H2JO : PLONGÉE ET PERMIS BATEAU

Centre de plongée-sous-marine : baptême, formation, exploration, marche aquatique - Permis bateau  
Ouvert toute l'année  
19 quai des Cabestans (près de la capitainerie)  
Port du Crouesty - 56640 ARZON  
+33 (0)6 86 81 01 40  
+33 (0)2 97 53 62 73  
[contact@h2jo.fr](mailto:contact@h2jo.fr)  
[www.h2jo.fr](http://www.h2jo.fr)



Découvrir le courant de la Jument et son incroyable potentiel avec Mouncef Sedrati sur [golfedumorbihan.bzh](http://golfedumorbihan.bzh)





### KERNERS KAYAK



Venez pratiquer des activités faciles, sportives, agréables et naturelles, le kayak de mer et le stand up paddle, dans l'un des plus beaux sites d'Europe pour la pratique de ces sports : le Parc Naturel Régional du Golfe du Morbihan.

Deux manières de découvrir la faune et la flore, les paysages et les

merveilleuses lumières et couleurs qui font le charme de cet endroit unique.

#### PÉRIODES D'OUVERTURE :

**Pour la base de Kerners**  
Ouvert de Pâques à la Toussaint  
**Pour la base du Logeo**  
Ouvert en juillet/août

**Base de Kerners**  
Port de Kerners  
56640 ARZON  
+33 (0)6 80 32 34 93  
info@kerners-kayak.com - www.kerners-kayak.com

**Base du Port du Logeo**  
Port du Logeo (été)  
56370 SARZEAU  
+33 (0)6 14 68 04 65



### ARMOR ÉVASION



Découvrez le PNR du Golfe du Morbihan en kayak de mer ou en paddle. En formule location simple, ou bien sous forme d'une randonnée avec moniteur.

Ouvert toute l'année.  
Tarif : 15 € une heure de paddle jusqu'à 55 € la journée avec moniteur

12 rue Moitessier - ZA des 2 moulins  
56880 PLOEREN  
+33 (0)2 97 54 18 77 - +33 (0)6 28 07 34 36  
contact@armorevasion.com - www.armorevasion.com



### FEET KAYAK



Louez votre kayak de mer à propulsion par les jambes - facile d'utilisation, accessible à tous - et découvrez à votre rythme les îles du Golfe : Arz, Ilur...

Ouvert d'avril à octobre  
Location sur réservation (la veille)  
36€ le monoplace,  
64€ le biplace pour 3h sur le Golfe.

Base plage de Bernon - Chemin du héron blanc  
Porh Brillac - 56370 SARZEAU  
+33 (0)6 79 76 85 37  
contact@feet-kayak.fr - www.feet-kayak.fr



### SENTIERS MARINS



Éco-Balade touristique, en Kayak de mer  
C'est l'approche idéale pour un parcours privilégié et respectueux de l'environnement. Hervelyne passionnée et expérimentée vous fera découvrir (en petit groupe) les îles du golfe. Le plaisir simple et tellement magique d'être sur l'eau... Ouvert d'avril à septembre.  
Tarif adulte : 50€ la 1/2 journée et 95€ la journée - Départ pointe du Ruault

12 chemin du Souil - Bénance  
56370 SARZEAU  
+33 (0)2 97 44 07 12 - +33 (0)6 62 37 04 33  
guilloux-paulmier.hervelyne@orange.fr - www.sentiersmarins.com



### ENEZ KAPAD



Prenez le temps de venir faire du kayak de mer à partir de Séné.

Venez passer votre permis bateau.

Partez à la recherche du trésor sur les îles du Golfe.

Rue Eric Tabarly - Cale de Barrarac'h  
56860 SÉNÉ  
+33 (0)6 17 10 06 88  
contact@enez-kapad.com - www.enez-kapad.com

### ESPACE CROUESTY



JET-SKI : Venez goûter aux plaisirs d'une randonnée en Jet-Ski dans la Baie de Quiberon. Seul ou en groupe, avec ou sans permis, encadré à distance par nos moniteurs diplômés, évadez-vous pour 1 ou 2 heures. Profitez de la beauté du littoral

Breton, de la Presqu'île de Rhuys et du Golfe du Morbihan.

Ouvert du 1<sup>er</sup> mai au 30 septembre  
Hors-saison, fermé le mardi  
Tarif adulte : 85€  
Tarif groupe (à partir de 4 pers.) : sur demande

13 Quai des Cabestans  
56640 ARZON  
+33 (0)2 40 88 12 12 - +33 (0)7 82 00 26 96  
contact@espace-quilly.com - Espace.Crouesty



### VINCE SURF DAMGAN Bouée Paddle Damgan



Amateurs de sensations? Venez glisser, tourner ou voler sur nos bouées tractées. VSD adapte sa vitesse au public. Et aussi paddles individuels et géants.

Ouvert du 10 avril au 31 octobre 2021.  
Tous les jours en juillet / août. Hors saison : ouvert les week-ends, vacances et jours fériés. Tarif : à partir de 10 €, dégressif à partir de 2 et jusqu'à 16 pers.

Plage de Kervoyal, boulevard de l'Atalante  
56750 Damgan - +33 (0)6 61 70 66 85  
vinesurfdamgan@gmail.com  
www.bouee-paddle-damgan.fr



### > QUIBERON JET

Randonnée Jet ski sans permis et bouée tractée  
Ouvert d'avril à octobre.

Local n°4 Port Haliguen 2  
56170 QUIBERON  
+33 (0)7 81 78 20 45  
quiberonjet@gmail.com  
www.quiberonjet.com

### > JET BREIZH AVENTURES

Randonnée jet ski Baie de Quiberon Houat Golfe.  
Ouvert du 1<sup>er</sup> avril au 31 octobre

35 rue de l'Océan  
56470 SAINT-PHILIBERT  
+33 (0)6 33 82 92 97  
contact@jet-breizh-aventures.com  
www.jet-breizh-aventures.com

## LES SAUVETEURS EN MER

Les Sauveteurs en Mer ont besoin de vous pour mener à bien leur mission !

Soyez solidaires : soutenez la SNSM et son modèle unique de sauvegarde de la vie humaine en mer basé sur le bénévolat.

Les bénévoles des stations SNSM d'Arzon, Sarzeau et Golfe du Morbihan - Baden protègent vos vies toute l'année. Votre don est indispensable pour leur permettre d'intervenir 24h/24, au plus vite grâce à un matériel fiable et adapté.

Faites un don sur  
www.snsn.org



Hélicoptère de Dragon 56 & Vedette 145 Félicien Glajean

### > ARBENN KAYAK & PADDLE

Location, randonnées accompagnées en kayak et paddle.  
Ouvert toute l'année

85 Chemin du Poulho  
56450 SAINT-ARMEL  
+33 (0)6 61 33 22 59  
contact@arbennkayak.fr  
www.arbennkayak.fr

Consultez les webcams,  
météo et horaires de marées  
sur [golfedumorbihan.bzh](http://golfedumorbihan.bzh)



### PASSION NAUTIC CLUB



**Location bateau**  
 Évadez-vous en mer en réservant un bateau  
 Journée, week-end, semaine, mois  
 Particulier, groupe, séminaire  
 Avec ou sans skipper  
**Cap sur les îles au départ du Croesty (face à la capitainerie)**  
**Tour du Golfe, sortie coucher de soleil**  
 Île Arz, Île Aux Moines, Houat, Hoëdic  
 Privatisation de navire avec skipper possible  
 Programme à la carte  
 Ouvert toute l'année. Tarifs : de 150 à 600€ par jour.  
 Réservation en ligne :  
<https://passion-nautic-club.digital-nautic.com/fr>



14 Quai des Cabestans  
 Port du Croesty – face à la capitainerie - 56640 ARZON  
 +33 (0)2 97 44 04 60 - +33 (0)6 71 11 52 55  
[passionnauticclub@orange.fr](mailto:passionnauticclub@orange.fr) - [www.passion-nautic-club.com](http://www.passion-nautic-club.com)



### MB MARINE



Location de semi-rigides et coques classiques jusqu'à 225 cv.  
 Narwhal, Capelli, une flotte récente et premium pour satisfaire toutes vos exigences.  
 Location journée, semaine et longues durées avec parking et ponton.  
 Ouvert d'avril à octobre

ZA du Rédo – rue des Calfats  
 56640 ARZON  
 +33 (0)2 97 53 88 45  
[mbmarine@orange.fr](mailto:mbmarine@orange.fr) - [www.mbmarine.fr](http://www.mbmarine.fr)



### GOLFE NAUTIC LOCATION



Location de bateaux à moteur avec ou sans permis  
 Situé dans le Golfe du Morbihan au Port du Logeo, profitez d'une agréable navigation sur l'étendue d'eau parsemée d'îles paradisiaques à partir de 69 €.  
 Ouvert du 1<sup>er</sup> avril au 15 octobre au port du Logeo

Le Net  
 56730 SAINT-GILDAS-DE-RHUYS  
 +33 (0)2 97 26 83 36  
[golfenautic@orange.fr](mailto:golfenautic@orange.fr) - [www.golfenautic.com](http://www.golfenautic.com)



### LE BLAN MARINE



Venez découvrir la merveilleuse beauté du Golfe du Morbihan à votre bord, à votre rythme. Location de bateaux à moteur avec/sans permis, kayaks, SUP, catamarans...  
 Ouvert d'avril à octobre  
 Fermeture le lundi hors saison

7 rue de la carrière - Port d'Arradon - 56610 ARRADON  
 +33 (0)2 97 44 06 90  
[contact@leblanmarine.com](mailto:contact@leblanmarine.com)  
[www.leblanmarine.com](http://www.leblanmarine.com)



### TOLEDE FISHING



Fabrice Toledo, guide de pêche, vous propose un enseignement de la pêche aux leurres, côté Golfe du Morbihan ou côté Océan Atlantique.

Ports d'embarquement :  
 Port Saint Jacques et Port du Logeo.

Fabrice Toledo  
 Port Saint-Jacques – 56370 SARZEAU  
 +33 (0)6 41 13 16 28  
[fabrice.toledo@yahoo.fr](mailto:fabrice.toledo@yahoo.fr) - [www.toledofishing.fr](http://www.toledofishing.fr)



### PÊCHE AU BAR – MORBIHAN Loïc Lemare



Guide de pêche sportive aux leurres dans le Golfe du Morbihan et les îles Houat, Hoëdic et Belle-île. Professionnel diplômé d'état (BPJEP5) et capitaine 200 installé depuis 2010. Détendez-vous et laissez-vous guider, je vous emmène à la pêche ! Ports d'embarquement : Golfe du Morbihan, Port du Croesty (Arzon)  
 Ouvert toute l'année

Loïc Lemare Port du Croesty - Arzon  
 +33 (0)6 71 20 17 24  
[loic@pecheubar-morbihan.com](mailto:loic@pecheubar-morbihan.com)  
[www.pecheubar-morbihan.com](http://www.pecheubar-morbihan.com) - [loic.lemare.1](https://www.facebook.com/loic.lemare.1)



### HORIZONS PÊCHE



Sortie pêche en mer en bateau du bord. Pêche au leurre, à la mouche, aux appâts. Débutant ou confirmé. Matériel fourni. À bientôt sur l'eau! Guillaume. Ouvert toute l'année  
 Tarifs adulte : 90 à 110 €  
 Tarif enfant : 50 €  
 Tarif groupe (à partir de 4 personnes) : 360 €

Au départ de Séné, Arradon, Baden, île aux Moines et île d'Arz  
 +33 (0)6 62 65 32 58  
[cazesguillaume@hotmail.fr](mailto:cazesguillaume@hotmail.fr)  
[www.horizons-peche.fr](http://www.horizons-peche.fr)



### MICKAEL RIO Guide de pêche professionnel



Sortie pêche en mer dans le Golfe du Morbihan : bar aux leurres. Envie de changer d'air, de vous évader. Venez pêcher, je m'occupe de tout ! Matériel fourni.

Ouvert du 1<sup>er</sup> avril au 31 décembre  
 Au départ du Port du Logeo

Port du Logeo - 56370 SARZEAU  
 +33 (0)6 87 52 61 32  
[mickael.rio56@orange.fr](mailto:mickael.rio56@orange.fr)  
[www.rioguidepechepro.fr](http://www.rioguidepechepro.fr)



### RHUYS PÊCHE



Un monde pour la mer, articles de pêche, coutellerie, chasse sous-marine, plongée, gonflage, accastillage, vêtements marins, marche aquatique, déco, kayaks, paddles, articles de plage, appâts, etc...  
 Horaires des marées offerts  
 Ouvert toute l'année

ZA Kerollaire  
 56370 SARZEAU  
 +33 (0)2 97 41 70 45 - Fax. +33 (0)2 97 41 82 68  
[rhuy.peche@orange.fr](mailto:rhuy.peche@orange.fr) - [www.rhuysepeche.com](http://www.rhuysepeche.com)



Retrouvez les horaires de marées dans le journal **Golfe et vous** et sur [golfedumorbihan.bzh](http://golfedumorbihan.bzh)





## MÉMO NAUTIQUE

### > CAPITAINERIES

#### VANNES

Quai Moitessier  
+33 (0)2 97 01 55 20  
vannes@compagniedesportsdumorbihan.fr  
www.compagniedesportsdumorbihan.com

#### AUTOUR DU GOLFE

##### ARRADON

• Port d'Arradon  
7 rue de la Carrière  
+33 (0)2 97 44 01 23  
arradon@compagniedesportsdumorbihan.fr  
www.compagniedesportsdumorbihan.com

#### BADEN - PORH ER BLEYE - LES TERRE-PLEINS DU GOLFE

Route de Porh er Bleye  
www.compagniedesportsdumorbihan.com

#### ÎLE AUX MOINES

##### PORT-BLANC

Rue Bénoni Praud  
+33 (0)2 97 26 30 57  
+33 (0)6 11 07 56 89  
ile-aux-moines@compagniedesportsdumorbihan.fr  
www.compagniedesportsdumorbihan.com

#### PRESQU'ÎLE DE RHUYS

##### ARZON PORT DU CROUESTY PORT NAVALO

• Port du Croesty  
+33 (0)2 97 53 73 33  
croesty@compagniedesportsdumorbihan.fr  
www.compagnie-des-ports-du-morbihan.com

• Bureau des ports et des mouillages de Port Navalo

+33 (0)2 97 53 82 12  
portnavalo@arzon.fr  
www.ports-arzon.fr

#### SAINT-ARMEL

• Permanence en mairie du responsable des mouillages.  
+33 (0)2 97 26 40 72  
mouillages.saint.armel@orange.fr

#### SARZEAU

• Port Saint-Jacques  
+33 (0)2 97 41 72 56  
portstjacques@mairie-sarzeau.fr

• Port du Logeo

+33 (0)2 97 26 82 54  
portdulogeo@mairie-sarzeau.fr

#### SAINT-GILDAS-DE-RHUYS

• Port aux Moines  
+33 (0)2 97 45 24 20  
contact@saint-gildas-de-rhuys.fr

### > LES CALES DE MISE À L'EAU

Retrouvez la carte et la liste des cales de mise à l'eau sur [golfedumorbihan.bzh](http://golfedumorbihan.bzh), rubrique "Capitaineries, ports et cales"

### > DIRECTION DES TERRITOIRES ET DE LA MER (DDTM)

1 allée du Général Le Troadec - BP 520  
56019 Vannes Cedex  
+33 (0)2 97 68 12 00  
ddtm@morbihan.gouv.fr - [www.morbihan.gouv.fr](http://www.morbihan.gouv.fr)

### > MÉTÉO MARINE

+33 (0) 899 71 08 08

### > CROSS D'ÉTEL (SECOURS EN MER)

196 (appel gratuit depuis un fixe ou un portable)  
et en mer Radio VHF Canal 16

## PORT DU CROUESTY



Envie de naviguer ?  
Une place de port vous attend au  
Croesty : port de plaisance le plus  
important de Bretagne.  
Sa situation géographique vous offre  
un formidable bassin de navigation

vers les îles (Belle-île-en-Mer, Houat,  
Hoëdic...) et le Golfe du Morbihan.  
En escale, vous pourrez également  
profiter des plages d'Arzon et de la  
pointe de Petit Mont.  
Ouvert toute l'année

Capitainerie du Port du Croesty - BP 20  
56640 ARZON +33 (0)2 97 53 73 33  
croesty@compagniedesportsdumorbihan.fr  
www.compagnie-des-ports-du-morbihan.com



# LOISIRS

LEISURE  
BESICHTIGUNGEN  
OCIO

Plan de Vannes page 84





## SPA DOUC'HEURE DU GOLFE

Domaine Mané Guernehué



École 100% bien-être au cœur du Golfe du Morbihan ! Sauna, hammam, jacuzzi, soins du corps et du visage à la carte pour un voyage multi sensoriel ressourçant. Conciliez travail et détente en organisant un séminaire bien-être. Restauration et hébergement sur place au domaine Mané Guernehué 5 étoiles

Ouvert du 16/04 au 26/09/2021

Tarif adulte : à partir de 15€ (entrée au spa)  
Tarif groupe à partir de 20 personnes (nous contacter)

ManeGuernehue  
@maneguernehue

52 rue Mané er Groëz - 56870 BADEN  
+33 (0)2 97 57 02 06  
info@camping-baden.com  
www.piscine-spa-baden.com



## MIRAMAR LA CIGALE - THALASSOTHÉRAPIE & SPA



Pour votre bien-être absolu dans un univers fait de couleurs douces et apaisantes, la Thalassothérapie et le Spa Beauté Miramar La Cigale vous offrent une étonnante et large gamme de soins pour répondre à toutes vos envies. Offrez-vous une parenthèse 100% dédiée à votre relaxation et bien-être.  
Ouvert toute l'année

Port du Crouesty - Rue Leen Vihan  
56640 ARZON - +33 (0)2 97 53 49 00  
reservation@miramar-lacigale.com  
www.miramar-lacigale.com



## LE MANOIR DE KERBOT



Dans les sous-sols de cette bâtisse du XVI<sup>e</sup> siècle où l'architecture voûtée, faite de pierres, de briques, de bois et d'eau, découvrez : un spa bouillonnant, un sauna, un hammam, une cascade d'eau glacée et 2 salles de soins.

Ouvert à l'année.

Lieu-dit Kerbot - 56370 SARZEAU  
+33 (0)2 97 26 40 38  
contact@kerbot.com  
www.hotelrestaurantkerbot.com



## > BALNÉO FORME

Ambiance zen et cosy, soins à la carte, spa, hammam, sauna.  
Ouvert toute l'année du lundi après-midi au samedi  
17 rue Daniel Gilard  
Parc du Golfe  
56000 VANNES  
+33 (0)2 97 40 62 07  
balneo.forme@orange.fr  
www.balneo-forme.com

## > DES SENS À LA VIE

Massages bien-être, soins énergétiques, réflexologie plantaire, séance de relaxation guidée, ateliers collectifs méditation & énergétique chaque semaine. Déplacement et intervention en entreprise et Complémentaire Santé.  
Ouvert toute l'année  
Benjamin Tourneux  
29 Résidence Tor Lann  
56640 ARZON  
+33 (0)6 22 08 59 98  
dslv56@hotmail.fr  
http://des-sens-a-la-vie.jimdo.com

## > HATHA YOGA - BHASKARA

Cours et stages de Hatha Yoga traditionnel sur Saint Gildas, Arzon et Vannes proposés par Pascal Mauffret  
Ouvert toute l'année  
56730 SAINT-GILDAS-DE-RHUYS  
+33 (0)6 07 39 49 90  
bhaskara02@orange.fr  
https://bhaskara.monsite-orange.fr



# THALASSOTHÉRAPIE, BIEN ÊTRE, PISCINES & BASE DE LOISIRS

## CENTRE AQUATIQUE AQUAGOLFE SURZUR ÉCOLE DE NATATION DU FOGEO



Aquagolfe à 15 min de Vannes ouvert 7j/7 toute l'année.  
Espace Balnéo  
Bassin sportif et ludique  
Extérieurs ouverts en juillet et août.  
Ouvert toute l'année.  
Tarif hiver adulte : 5,60€  
Tarif hiver enfant (de 3 à 17 ans) : 4,60€ (gratuit pour les -3 ans)

Motten Graetal  
56450 SURZUR  
+33 (0)2 97 42 05 33  
accueil-surzur@equalia.fr - www.centreaquatique-vannes-agglo.fr



COURS INDIVIDUELS à partir de 5 ans.  
FAMILIARISATION : Cours collectifs pour les 3/5 ans.  
Sur réservation  
Bassin d'apprentissage couvert, eau douce, filtrée, chauffée et chlorée.  
Ouvert vacances scolaires de Pâques et en juillet / août.

Parc du Fogeo  
56640 ARZON  
+33 (0)6 30 08 58 79  
belugasdufogeo@gmail.com - www.fnrcp.fr



## ÉCOLE DE NATATION DU ROALIGUEN



École de natation du Roaliguen  
Leçons individualisées  
Familiarisation  
Apprentissage  
Perfectionnement des 4 nages  
Piscine couverte et chauffée  
Ouvert en juillet et août

Rue Pont Neui - Le Roaliguen  
56370 SARZEAU  
+33 (0)6 22 09 45 34  
roaliguen.natation@gmail.com - roaliguenatation.wordpress.com



## CLUB MICKEY DU FOGEO



PARC DE JEUX Surveillé et animé.

Du lundi au samedi de 10h à 12h30 et/ou de 14h30 à 18h.  
À partir de 3 ans. Sans réservation.

Ouvert vacances scolaires de Pâques, juillet et août.

Parc du Fogeo  
56640 ARZON  
+33 (0)6 30 08 58 79  
belugasdufogeo@gmail.com - www.fnrcp.fr



## AQUAGOLFE : LES ESPACES AQUATIQUES DE L'AGGLO



Pour performer, vous amuser ou vous détendre, les piscines Aquagolfe vous accueillent toute l'année.

Astuces : avec la carte Baignade, vous accédez aux 3 piscines Aquagolfe !  
Gratuit pour les - 4 ans  
L'Aquagolfe Surzur n'est pas concerné par cette carte et propose ses propres tarifs.

Plus d'informations sur :  
www.golfedumorbihan-vannesagglomeration.bzh



### AQUAGOLFE GRAND-CHAMP

1 bassin de natation de 5 couloirs  
2 plongoirs : 1 m et 3 m  
1 bassin ludique - 1 potaigeoire  
1 espace Sauna-Hammam - 1 salle de fitness  
Ouvert toute l'année

Rue du Général de Gaulle  
56 390 GRAND-CHAMP  
+33 (0)2 97 66 78 62



### AQUAGOLFE VANOCEA

Bassins ludiques et de natation  
Toboggan 65 m et bassins bouillonnants  
Salle fitness et saunas

Ouvert toute l'année

20, rue Émile Jourdan  
56 000 VANNES  
+33 (0)2 97 62 68 00



### AQUAGOLFE VANNES-KERCADO

1 bassin de 5 couloirs  
1 bassin ludique

Ouvert de septembre à juin

26, rue Winston Churchill  
56 000 VANNES  
+33 (0)2 97 62 68 00



## BASE DE LOISIRS ÉTANG DE LA FORÊT

L'étang de la forêt, écrin de verdure, vous accueille avec sa base de loisirs et sa buvette. Activités de pleine nature et location de pédalos.  
Ouvert de mars à fin octobre

Accès D779 entre Bieuzy Lanvaux et Le Poteau  
56390 BRANDIVY  
+33 (0)2 97 56 07 38 - +33 (0)6 16 19 85 24  
www.golfedumorbihan-vannesagglomeration.bzh



**CARTE DES PLAGES**

La Mer...  
LA RENCONTRE AVEC l'exceptionnel

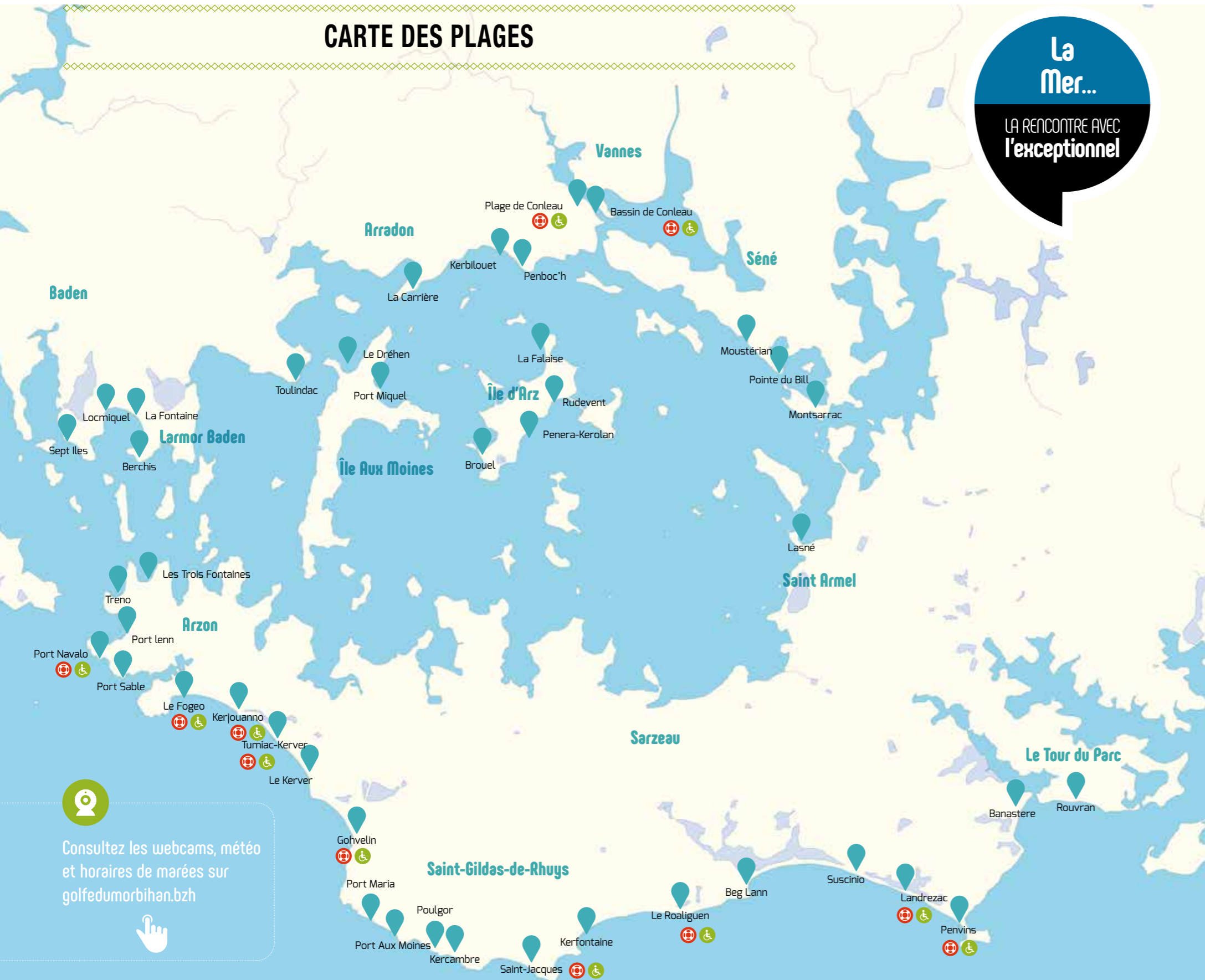

Consultez les webcams, météo et horaires de marées sur [golfedumorbihan.bzh](http://golfedumorbihan.bzh)



**PLAGES SURVEILLÉES**

**VANNES**

• Plage municipale de Conleau  
Plage surveillée en juillet & août.  
Des fauteuils adaptés (hippocampes) sont disponibles auprès des surveillants de baignade au poste de secours en juillet et août.

**ARZON PORT DU CROUSTY PORT NAVALO**

• Plage du Fogeo (poste de secours : +33 (0)2 97 53 79 05)  
• Plage de Port-Navalo (poste de secours : +33 (0)2 97 53 77 51)  
• Plage de Kerver (poste de secours : +33 (0)2 97 53 69 58)

**SARZEAU**

• Plage de Saint-Jacques (poste de secours : +33 (0)2 97 41 90 60)  
• Plage du Roaliguen (poste de secours : +33 (0)2 97 41 93 17)  
• Plage de Penvins (poste de secours : +33 (0)2 97 67 34 87)  
• Plage de Landrezac (poste de secours : +33 (0)2 97 41 87 13)

**SAINT-GILDAS-DE-RHUYS**

• Plage du Goh-Velin (poste de secours : +33 (0)2 97 45 21 34)



**FAUTEUILS ADAPTÉS**  
*Hippocampe et Tiralo*

Ils permettent aux personnes à mobilité réduite de rouler sur le sable et de se baigner.

**ARZON, SAINT-GILDAS-DE-RHUYS, SARZEAU**

Juillet-août : sur réservation auprès des postes de secours (ci-dessus)  
Hors saison, Sarzeau :  
Sur réservation au +33 (0)2 97 48 29 67

**VANNES**

Juillet-août : fauteuil disponible auprès du poste de secours .

**Eaux de Baignade**

La qualité des eaux de baignade des 43 sites de Golfe du Morbihan Vannes agglomération est surveillée pendant toute la saison balnéaire (de juin à mi-septembre).

**Plus d'infos sur :**

[baignades.sante.gouv.fr/baignades/homeMap.do](http://baignades.sante.gouv.fr/baignades/homeMap.do)





**CASINO DE VANNES** 



**KASINO**  
VANNES

Le Casino de Vannes vous accueille 7J/7, dès 10h, dans un univers à la fois baroque et moderne. Toute l'équipe se tient à votre écoute pour vous offrir un agréable moment de divertissement dans une ambiance festive et conviviale.

- ❖ 100 machines à sous dernière génération (de 0,01 € à 2 €)
- ❖ 14 postes de roulette anglaise électronique
- ❖ 7 postes de black jack électronique
- ❖ 3 tables de jeux black jack, roulette anglaise et Ultimate poker, tous les jours de 21h à la fermeture

Ouvert toute l'année de 10h à 3h (10h à 4h vendredis, samedis et veilles de fériés)

❖ **Le Bar**

Le Bar est ouvert dès 10h et vous invite à une animation musicale tous les vendredis et samedis à partir de 21h30.

❖ **Le Bar à manger**

Une petite faim ? Le Bar à manger vous suggère quelques spécialités (carpaccios, planchas, sandwichs divers...). Ouvert tous les jours, à toutes heures.

❖ **Le Restaurant panoramique**

Le chef Richard Naël vous propose une cuisine raffinée entre terre et mer. Installez-vous confortablement dans le Restaurant panoramique ou profitez de la terrasse : vue imprenable sur le golfe. Ouvert tous les jours (sauf le mercredi), midi et soir jusqu'à 22h30.

Menu complet à partir de 26 € et formule déjeuner à 18,50 €.

Pièce d'identité requise pour accéder au bar restaurant.



3 rue Gilles Gahinet - Parc du Golfe  
56000 VANNES  
+33 (0)2 97 67 57 77  
www.vannes.kasino.bzh



**CASINOS, CINÉMA & LOISIRS EN INTÉRIEUR**

**HÔTEL EVASION - ESCAPE GAME À VANNES** 



Le concept ? Immérgés dans un décor inédit, vous avez 60 minutes pour résoudre les énigmes de nos différents univers avec votre équipe. Quel thème choisirez-vous ?  
En chambre 101, vous devez sauver votre oncle et ses découvertes archéologiques inestimables.  
En chambre 102, une terrible épidémie fait rage : à vous d'infiltrer un bunker ennemi et récupérer l'antidote pour sauver la Nation!  
En chambre 103, un maître-horloger est bloqué au XVIII<sup>e</sup> siècle sur un navire à deux-mâts : retrouvez sa machine et rétablissez le cours du temps!

Notre Escape Game est 100% indépendant et vous propose des énigmes immersives et originales à découvrir entre amis ou en famille! Nous avons hâte de vous accueillir

Ouvert toute l'année (sauf 25 déc. et 1<sup>er</sup> janv.)

Tarifs adulte : de 20 € à 32 € - Tarifs enfant : de 10 € à 16€

10 rue Saint Tropez  
56000 VANNES  
+33 (0)7 68 55 51 44  
hotelevasionvannes@gmail.com - www.hotelevasion.fr



**CASINO JOA ARZON**



Dans une ambiance moderne et chaleureuse, toute l'équipe du Casino JOA d'Arzon vous accueille 7j/7, une idée de sortie originale où vous pourrez découvrir un ensemble d'activités idéales pour se divertir et passer un agréable moment.  
Restaurant - Blackjack - Roulette anglaise électronique - Simulateurs automobiles - Jeux en ligne - Bar

Découvrez encore plus d'avantages avec notre Club de fidélité JOA.

Ouvert toute l'année

En juillet/août : de 10h à 3h

Hors saison : de 11h à 1h (du dimanche au lundi) et jusqu'à 3h (le vendredi et le samedi)

Rond-point du Crouesty  
56640 ARZON - +33 (0)2 97 53 99 44  
contact-arzon@joa.fr  
www.joa-casino.com



**CINÉMA LA LOCOMOTIVE**



Programme hebdomadaire du mercredi au mardi. Retrouvez toute la programmation sur les sites allociné.fr et arzon-evenements.com  
Ouvert toute l'année  
Tarif plein : 7 €. Carte d'abonnement 10 entrées (valable 6 mois) : 60 €  
Tarif réduit (moins de 25 ans, demandeurs d'emploi, allocataires RSA) : 6 €  
Tarif enfant (moins de 14 ans) : 4 €

Le Cinéma La Locomotive  
2 Place de la Gare - 56640 ARZON  
+33 (0)9 88 09 75 06  
cine.lalocomotive@gmail.com



**JUMP SESSION** 



Trampoline parc couvert pour des sauts 100% fun. Venez jouer, vibrer et défier les lois de la pesanteur entre amis ! Saut, jeux, espaces de loisirs pour tout ceux qui sont encore de grands enfants ! De 7 à 77 ans ; Ouvert toute l'année. Fermé le mardi hors saison. À partir de 7€. Détail et réservation sur notre site.

18 rue Aristide Boucicaut  
56000 VANNES  
+33 (0)2 90 73 55 26  
infos@jumpsession.fr - www.jumpsession.fr





> **YAKAPARK**

Parc de jeux couvert de 1000 m<sup>2</sup> accueillant des enfants de 1 à 12 ans.  
Salle de réalité virtuelle.  
7 rue Camille Claudel  
56890 PLESCOP  
+33 (0)2 97 63 80 68  
contact@domainedeyaka.com  
www.yakapark.fr

> **SPEEDPARK**

Karting, Bowling, Laser, Billard, Jeux vidéo, Bar.  
4 rue Aristide Boucicaut  
56000 VANNES  
+33 (0)2 97 42 59 66  
www.speedpark.fr

**COMPLEXE SPORTIF YVES CHAPRON**



Pour s'initier et se perfectionner à la pratique sportive dans un cadre exceptionnel, avec des équipements de qualité !  
Salle de remise en forme (Fitness, Danse...), Musculation & Sport Santé  
Cours collectifs (Yoga, Pilates, Body sculpt...)  
Cours de tennis couverts  
Mur d'Escalade (Stage et location)  
City Stade (gratuit ouvert à tous)  
Location de terrains de badminton

Sport Vac (activités sportives pour enfants de 8/12 ans)  
Location de salles et équipements

Ouvert toute l'année, du lundi au samedi matin  
Fermé la semaine de Noël



Chemin du Goh Velenec  
56640 ARZON  
+33 (0)2 97 49 53 31 - +33 (0)6 70 75 95 44  
a.dorgere@arzon.fr - www.arzon.fr



**PLAINE DE LOISIRS DU FOGEO**



» Mini-golf, Tennis (location de terrains, stages), beach volley  
» Parcours de santé, pétanque, boissons, glaces, confiseries  
Ouverture : vacances de printemps, juillet et août, vacances de la Toussaint.  
Pendant les périodes de fermeture : les clés des terrains de tennis sont à récupérer au Bureau d'information touristique d'Arzon

Plaine du Fogeo - 56640 Arzon  
+33 (0)2 97 53 82 65 - +33 (0)2 97 53 71 65  
contact-evenements@arzon.fr  
www.arzon-evenements.com



> **BARRAVEL SIMULATEUR DE CHUTE LIBRE**

100% fun, 100% sécurité, smile garanti de 5 à 80 ans !  
38 rue Marcel Dassault  
ZI de Kermelin  
56890 SAINT-AVÉ  
+33 (0)6 80 32 22 01  
infos@barravel-chutelibre.com  
www.barravel-chutelibre.com  
f Barravel @ Barravel chute libre

**LOISIRS EN INTÉRIEUR, SPORTIFS & CENTRES ÉQUESTRES**

**CENTRE ÉQUESTRE DOMAINE MANÉ GUERNEHUÉ**



L'équitation à la carte ou à l'année dans le Golfe du Morbihan, à Baden, à 20 minutes de Vannes !  
Avec des infrastructures adaptées à la découverte et à l'apprentissage de l'équitation, le centre équestre propose des cours d'équitation collectifs ou particuliers toute l'année ainsi que des stages pour tous niveaux.  
Les balades à poney ou à cheval permettent de découvrir le plaisir d'une promenade au bord du Golfe. Site de loisirs 5 étoiles, le domaine Mané Guernehué offre en outre de nombreuses possibilités d'hébergement et de restauration sur place. Ses multiples activités invitent à la détente et au

plaisir en famille ou entre amis : parc aquatique extérieur et piscine couverte chauffés, parcours accrobranche et tyrolienne, tir à l'arc, animations, mini-golf, spa et salon de beauté.  
Ouvert toute l'année.  
Hors saison : fermé le lundi.  
Tarif adulte : à partir de 25€ (balade 1 heure)  
Tarif enfant : à partir de 10€ (balade poney 1/2 heure)  
Tarif groupe à partir de 20 personnes  
Stage d'équitation vacances scolaires et été : à partir de 130 €

52 rue Mané er Groëz - 56870 BADEN  
+33 (0)2 97 57 02 06  
info@centre-equestre-baden.com - www.centre-equestre-baden.com  
f centreequestrebaden



**CENTRE ÉQUESTRE & PONEY-CLUB DE KERBLANQUET**



Cours, promenades au bord du golfe et en bord de mer, stages pour tous âges et tous niveaux, de l'initiation au perfectionnement.

Ouvert toute l'année. 2 manèges couverts.  
Ouvert du lundi au samedi, le dimanche sur réservation

Kerblanquet - 56370 SARZEAU  
+33 (0)2 97 41 84 90  
www.centreequestre-kerblanquet.com  
centreequestrekerblanquet@orange.fr



> **LES SENTIERS DU RIELLEC**

Ambiance conviviale, balades, rando, montée attelée.  
Ouvert toute l'année  
Le Riellec  
56370 SARZEAU  
+33 (0)2 97 45 15 12  
nathalie.bellonriellec@gmail.com  
www.sentiersduriellec.fr

> **LES ÉCURIES DE LAVALUT**

Poney-club, centre équestre, cours, stages vacances et balades.  
Ouvert toute l'année sauf aux vacances de Noël.  
En juillet et août fermé le samedi et le dimanche sauf sur rendez-vous.  
Lavalut,  
56390 LOCMARIA-GRAND-CHAMP  
+33 (0)6 72 10 72 00  
contact@lesecuriesdelavalut.fr  
www.lesecuriesdelavalut.fr

> **ÉCURIES DE LA CHÊNAIE**

Stages d'équitation de la découverte à la compétition.  
Domaine de Beauregard  
56890 SAINT AVE  
+33 (0)2 97 60 62 34  
+33 (0)6 62 41 62 34  
meveillard@wanadoo.fr  
www.ecuriesdelachenaie.fr



## CELTAVENTURES



À seulement **20 minutes de Vannes** en presque île de Rhuys, **Celt'Aventures** est un **parc de loisirs** proposant des **activités de plein air**. Au cœur d'une **forêt préservée** de plus de 12 hectares, découvrez des parcours adaptés à **toute la famille** et à **tous les âges**. Venez bouger, vous amuser, explorer de nouvelles sensations dans un cadre naturel unique !

Depuis les **chasses au trésor**, l'**escape game outdoor**, jusqu'à l'**accrobranche**, notre activité phare, en passant par des activités à sensations fortes, comme le **circuit cross de trottinettes électriques tout terrain** et le **laserquest**, vivez votre aventure en toute sécurité, dans un cadre naturel magnifique. Celt'Aventures propose également de **nombreuses animations** pour tous

publics : nocturnes, activités événementielles, balades contées... Consultez **notre site Internet** pour en savoir plus !

Ouvert du 1<sup>er</sup> avril au 1<sup>er</sup> novembre.  
En juillet et août, de 10h à 19h (tous les jours)  
Hors-saison, de 11h à 19h (les week-end et vacances scolaires)  
Tarifs : à partir de 2,50€ (entrée simple ou disc-golf)  
Autres activités : de 9 à 18€/enfant, de 11 à 22,50€/enfant (Laserquest, Escape Game, Accrobranche - ).  
Tarifs groupes (-20%), CE, etc.

Route du Menez - Penvins  
56370 SARZEAU  
+33 (0)6 13 08 87 00  
www.celtaventures.com - resa@celtaventures.com



## LABYRINTHE GÉANT DE MAÏS



En famille ou entre amis, venez vivre 1h30 d'aventure au cœur de la nature dans le « Pop Corn Labyrinthe ».

Pour vous amuser davantage, des étapes ludiques avec des jeux en bois vous attendent tout le long de votre parcours.

Alors, n'attendez plus ! Venez vous perdre...

Ouvert tous les jours en juillet et août. Départs entre 10h et 17h30.  
Pour plus de frissons, venez vivre l'expérience en nocturne.  
Nocturnes tous les mardis et vendredis soirs.

Tarif adulte : 6 à 8€  
Tarif enfant : 0 à 8€ (le labyrinthe peut se faire en poussette)  
Tarif groupe (à partir de 20 personnes) : 6 à 7€

D780 - Axe Sarzeau-Vannes  
Lieu-dit Kerbot  
56370 SARZEAU - +33 (0)6 58 75 70 94  
rhuys@popcornlabyrinthe.fr - www.popcornlabyrinthe.fr



## AIRPLANE NATURE



Accessibles à tous en fonction de la taille (minimum 95 cm), nos 9 parcours vous permettront d'évoluer selon vos envies.

Pont de singe, grande tyrolienne de 120 m, jeux d'équilibre... seront au rendez-vous.

Une activité 100% sécurisée avec notre ligne de vie continue et nos opérateurs qualifiés.

Ouvert d'avril à octobre.

Tarif adulte : 16 €  
Tarif enfant : 10 à 16 € selon la taille.

Zone de l'Aérodrome Vannes-Meucon  
56250 MONTERBLANC  
+33 (0)6 82 88 45 98  
contact@airplane-nature.fr - www.airplane-nature.fr



## PARC AVENTURE FORÊT ADRÉNALINE <sup>R</sup>



Évoluez sur 19 parcours de 1 à 17 m de haut, glissez sur 45 tyroliennes, sautez et grimpez dans 2500 m<sup>2</sup> de filets tendus entre les arbres, découvrez 2 chasses au trésor. À 5 min des plages et alignements de Carnac. Du fun et des sensations pour toute la famille. Dès 2 ans.  
Ouvert du 1<sup>er</sup> avril au 30 octobre.  
Plus d'infos et tarifs sur le site internet.

Route du Hahon - 56340 CARNAC  
+33 (0)2 90 84 00 20  
carnac@foretadrenaline.com  
www.foretadrenaline.com



## > MOULIN NEUF AVENTURE

Tyrolienne, parcours dans les arbres, canoës, vélos.

Étang du Moulin Neuf  
56220 ROCHEFORT-EN-TERRER  
+33 (0)2 97 42 55 28  
info@moulin-neuf-aventure.bzh  
www.moulin-neuf-aventure.bzh

## ESCAPADES VERTICALES



Parcours Aventure unique en Bretagne : un mixte d'acrobranche et d'escalade. Le Parcours Aventure de l'île aux Pies se situe au cœur du Grand Site Naturel de la Vallée de l'Oust, au bord du canal de Nantes à Brest (près de Redon).

Accessible à partir de 5 ans. Vous évoluerez entre les arbres et la falaise sur 7 parcours de difficultés différentes (de 1 et 25 mètres de hauteur). Escalade, via ferrata, ponts suspendus, tyroliennes... il y en a pour tout le monde. Autres activités sur place : jeu de piste interactif et course d'orientation.

Nouveauté : parcours aventure du Bois aux Daims à Plessé (44). Parcours 100% dans les arbres pour petits et grands. 10 Parcours du wistiti à l'extrême. (à partir de 3 ans).

L'encadrement est assuré par un brevet d'État d'escalade et des opérateurs de parcours acrobatiques. Tous les parcours des deux parcs sont équipés d'une ligne de vie continue pour 100 % de sécurité.

Ouvert d'avril à fin septembre  
Tarif adulte : 16 € (à partir de 7 ans)  
Tarif enfant : 7 € (pour les 4-6 ans)  
Tarif groupe : 14 € (à partir de 8 personnes)

Base de Loisirs de l'île aux Pies - 56350 SAINT VINCENT SUR OUST  
+33 (0)6 16 99 81 41  
(Réservation parcours de l'île aux Pies au 06 16 99 81 41. Parcours du bois aux Daims au 06 13 20 82 30).  
contact@escapades-verticales.fr - www.escapades-verticales.fr





## OH BONHEUR DES GOSSES



Rendez-vous « Oh Bonheur des Gosses » pour passer un agréable moment en famille ! Venez découvrir cet endroit magique où vous pourrez vous amuser, rire et vous détendre, enfants et parents ensemble, c'est plutôt extra. Vous y trouverez entre autres des structures gonflables et jeux d'eau (dès début mai).

**Tarifs :**  
Enfants moins d'un mètre : **gratuit**  
Enfants et ados : **10 euros**  
Adultes (+ 18 ans) : **6 euros**  
+ de 60 ans : **2 euros**  
Paintball  
- de 14 ans à partir de **7,5 euros**  
+ de 14 ans à partir de **20 euros**.

Route de Kerperdrix  
Rond-point de la Vache Enragée  
56450 SAINT-ARMELE  
+33 (0)6 47 82 74 49  
parcdeloisirs-ohbonheurdesgosses@orange.fr  
www.ohbonheurdesgosses.com



## KINGOLAND



**Kingoland, le grand parc du Morbihan**  
Découvrez Kingoland et son univers d'attractions pour toute la famille ! Plus de 40 attractions garantissent un plein de sensations pour les petits comme pour les grands : grand huit, bateau pirate, bûches sur l'eau, maison hantée, auto-tamponneuses, tour de chute, cinéma dynamique et bien d'autres encore... Plongez au cœur de différents univers et voyagez à travers les décors du Far West, du village italien, de la baie des pirates et du monde steampunk.

Encore des nouveautés en 2021  
- Affrontez une pieuvre géante à bord de notre nouvelle attraction aquatique.  
- Magie, jonglerie, acrobaties : un tout nouveau spectacle vous attend !

Ouvert du 24 avril au 26 septembre 2021. Voir calendrier d'ouverture sur le site internet.

Tarif adulte : **18,50 €**  
Tarif enfant : **16,50 €**  
Enfant moins d'un mètre : **gratuit**

Pondigo  
56500 PLUMELIN  
+33 (0)2 97 54 70 60  
contact@kingoland.com - www.kingoland.com



## LE P'TIT DÉLIRE



Parc de loisirs familial avec plus de 50 activités adaptées à tous, sur 10 hectares boisés : jeux en bois et balade nature, trampolines dans les arbres, parc aquatique, toboggans géants, cabines d'hélicoptères, karts à pédales, parcours d'accrobranches, petite ferme, 700 m<sup>2</sup> de jeux indoor... Possibilité de pique-niquer.

Ouverture : veuillez consulter le site internet.

Kergo - 56400 PLOEMEL  
+33 (0)2 97 56 73 51  
contact@parc-jeux-petit-delire.com  
www.parc-jeux-petit-delire.com



## > KART56

Roulez sur le plus grand circuit du Morbihan dès 3 ans.

ZA La Madeleine  
56400 PLOEMEL  
+33 (0)2 97 56 71 71  
infos@kart56.com  
www.kart56.com



Poursuivez votre visite et profitez des Bons Plans sur [golfedumorbihan.bzh](http://golfedumorbihan.bzh)

## PARCS DE LOISIRS & GOLFS

### GOLF BLUEGREEN RHUYS KERVER - GOLF BLUEGREEN BADEN



**A**u cœur du Golfe du Morbihan, 2 golfs Blue Green s'offrent à vous à Baden et Saint-Gildas-de-Rhuys.

Practice - Putting - Green - Green d'approches  
Bar et restaurants ouverts à tous  
Nous proposons des séjours golf-hôtel et des stages pour débiter ou vous perfectionner.  
Stages adultes et juniors - Baptême de golf  
Formule Green Fee + Repas

❖ **Golf de Baden** : en bordure du Golfe du Morbihan et de la Rivière d'Auray, le parcours 18 trous combine, de façon inédite, ambiance marine et champêtre, variété des situations de jeu et des paysages.



❖ **Golf de Rhuys Kerver** : à proximité de la réserve ornithologique de la Bretagne sud, jouez aux côtés des hérons et des aigrettes, sur un authentique parcours de bord de mer. Vous y apprécierez la beauté du paysage et la qualité du parcours.



Golf de Rhuys Kerver  
Kerver  
56730 SAINT-GILDAS-DE-RHUYS  
+33 (0)2 97 45 30 09  
rhuyskerver@bluegreen.fr  
www.rhuys-kerver.bluegreen.fr



Golf de Baden  
Kernic  
56870 BADEN  
+33 (0)2 97 57 18 96  
baden@bluegreen.fr  
www.baden.bluegreen.fr





**LES CYCLES DE L'OcéAN**

INCLUS CITYPASS



**VENTE** Accessoires Pièces détachées

**VÉLO NEUF**

Gitane, Peugeot, Bianchi et Orbea

**VÉLO ÉLECTRIQUE NEUF**

Gitane, Peugeot et O2Feel

**RÉPARATION** un spécialiste à votre service depuis 1979

**LOCATION** Remorque Enfant, Rosalie, Vélo électrique, Vélos enfants, Tandem, Vtt, Vtc.

**TARIFS**

Adulte : à partir de 8 € la demi journée  
Enfant : à partir de 5 € la demi journée  
Tarif Famille et Groupe

[www.cycles-ocean.com](http://www.cycles-ocean.com)  
Ouvert toute l'année

50 Rue Centrale - 56640 ARZON  
+33 (0)2 97 53 74 19 - +33 (0)6 12 99 89 85  
[cyclesdelocean@orange.fr](mailto:cyclesdelocean@orange.fr)  
[www.cycles-ocean.com](http://www.cycles-ocean.com)



**LOCATION DE GRAND-CHAMP - VTT & GRAVEL**

INCLUS CITYPASS



Louez des vélos à Grand-Champ et parcourez les chemins de randonnées en solo, en duo, en famille ou entre amis !

VTT à assistance électrique - VTTAE, vélos Gravel (vélo hybride prévu pour la route et le chemin), remorques ou carrioles, sièges enfants.  
Formulaire de réservation en ligne sur [www.grandchamp.fr](http://www.grandchamp.fr)

Ouvert toute l'année. (uniquement sur réservation par téléphone hors juillet/août).

Tarif adulte : entre 10 € et 17 € la demi-journée (selon la saison)

Tarif enfant : entre 8 € et 12 € la demi-journée (selon la saison)

Mairie de Grand-Champ  
Place de la Mairie - 56390 GRAND-CHAMP  
+33 (0)2 97 66 77 11 - +33 (0)6 36 20 53 13  
[rando@grandchamp.fr](mailto:rando@grandchamp.fr) - [mairie@grandchamp.fr](mailto:mairie@grandchamp.fr) - [www.grandchamp.fr](http://www.grandchamp.fr)



**VELOC'OUEST**

INCLUS CITYPASS



**RÉSERVEZ VOTRE VÉLO EN LIGNE**  
[www.velocouest.fr](http://www.velocouest.fr)

<p><b>ARZ LOCATIONS</b> LOCATION DE VÉLOS SUR L'ÎLE D'ARZ 06 73 58 72 33 (01/04 au 31/10) Port de Beluré, 56840 Île-d'Arz</p>	<p><b>ÎLE AUX MOINES LOCATIONS</b> LOCATION DE VÉLOS SUR L'ÎLE AUX MOINES 06 52 30 91 45 (01/04 au 31/10) Rue Benoni Praud, 56780 Île-aux-Moines</p>
<p><b>VANNES LOCATIONS</b> LOCATION DE VÉLOS À VANNES 06 46 85 31 41 (01/07 au 31/08) Quai Eric Tabarly, 56000 Vannes</p>	<p><b>HOUAT LOCATIONS</b> LOCATION DE VÉLOS SUR L'ÎLE D'HOUAT 06 46 85 33 49 (01/04 au 31/10) 0 Route du Port, 56170 Île-d'Houat</p>
<p><b>CARNAC LOCATIONS</b> LOCATION DE VÉLOS À CARNAC 06 27 81 05 50 (01/04 au 31/10) 76 Avenue des druides, 56340 Carnac ou Allée des Alignements Kerlescan BP85</p>	

**LOCATION** Vélo électrique, Vélo enfant, Tandem, Vtt, Vtc, Remorque Enfant

**VENTE D'OCCASION** fin de saison

[contact@velocouest.fr](mailto:contact@velocouest.fr)  
[www.velocouest.fr](http://www.velocouest.fr)

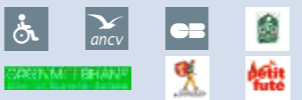

**> LOCATION DU PORT**

Location de cycles, adultes, enfants, remorques, vélos électriques sur le port au débarcadère de l'île aux Moines.  
Ouvert d'avril à septembre.  
Le port  
56780 ÎLE AUX MOINES  
+33 (0)6 11 84 59 54



**LOCATIONS DE VÉLOS & VTT**

**VÉLO & CYCLE ABBIS**

INCLUS CITYPASS

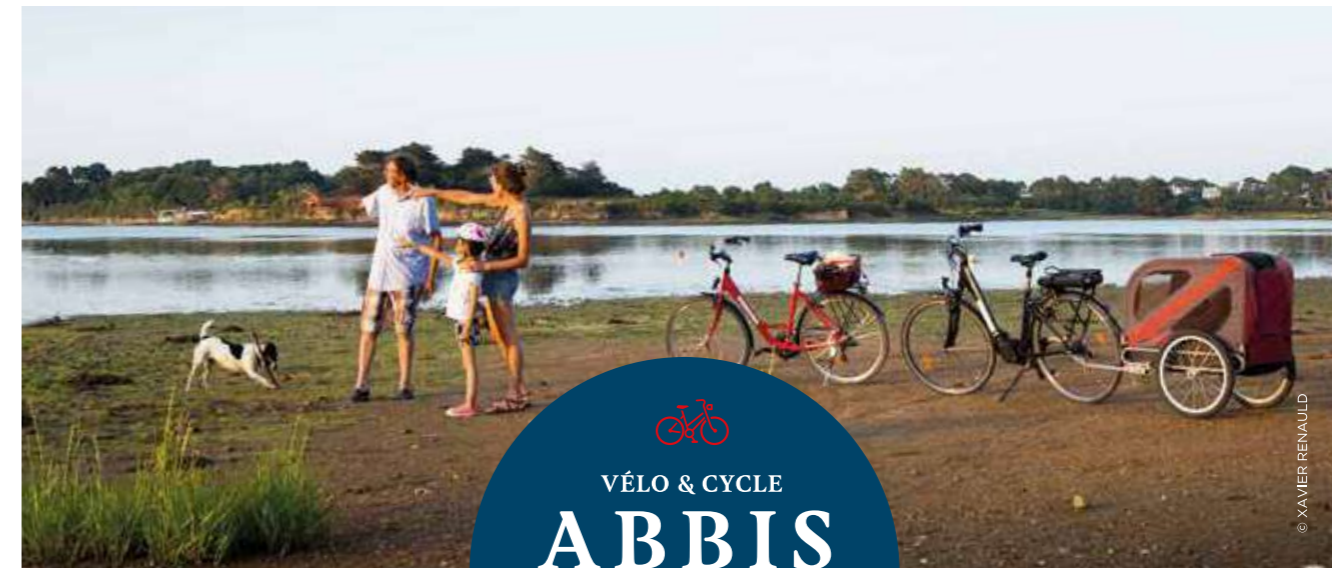

**VÉLO & CYCLE**  
**ABBIS**  
LE GOLFE DU MORBIHAN  
EN VÉLO

**LOCATION & VENTE**

de Rosalies, vélos électriques, VTC, VTT, remorques et sièges enfants, vélos suiveurs, tandems...

**NOUVEAUTE 2021 - PORT CROUESTY**

Nous vous accompagnons dans la préparation de votre séjour en vélo.  
Ouverture d'un point informations avec conseils (itinéraires, visites, restauration à emporter...) et d'un espace vente de vélos neufs et d'accessoires.

Nos magasins (Rédo, Port Croesty, Sarzeau et Damgan) sont ouverts du lundi 5 avril au dimanche 26 septembre 2021.

En hors saison, Sarzeau assure une permanence le jeudi, vendredi et samedi.

**RÉSERVEZ VOTRE VÉLO EN LIGNE**

[www.legolfenvelo.com](http://www.legolfenvelo.com)

ADULTE À PARTIR DE 9 € LA DEMI-JOURNÉE

ENFANT À PARTIR DE 7 € LA DEMI-JOURNÉE (LE PRÊT DU CASQUE EST INCLUS DANS VOTRE LOCATION)



**CONTACTEZ VOTRE MAGASIN ABBIS LE PLUS PROCHE !**

7, ALLÉE DES DUCS DE BRETAGNE  
**SARZEAU** 56370  
+33 (0)2 97 53 64 64

7, ZAC DU RÉDO  
**ARZON** 56640  
+33 (0)2 97 53 95 30

11, PLACE D'ARTIMON  
**PORT CROUESTY** 56640  
+33 (0)2 97 53 68 89

28, BIS RUE D'AMBON  
**DAMGAN** 56750  
+33 (0)2 97 48 10 49





## HÉLIBERTÉ HÉLICOPTÈRES



Héliberté est une compagnie aérienne d'hélicoptères basée sur l'aérodrome de Vannes. Les hélicoptères de type « Écureuil » comportent 5 places passagers. Nous proposons des vols découvertes sur le golfe du Morbihan, Belle-île, la ria d'Étel mais aussi des liaisons à la demande vers Belle-île (hôtels Castel Clara et La Citadelle) atterrissage possible au Crouesty à l'hôtel Miramar La Cigale.

Nous organisons également des événements pour les entreprises (groupes, séminaires, incentive, inaugurations...) et des baptêmes de l'air sont propices pour animer vos festivités, votre anniversaire ou votre mariage.

Vous souhaitez vivre un moment mémorable et original ? Partez déjeuner à Belle-île ou venez passer la journée au Mont-Saint-Michel ! Liberté, efficacité, nos hélicoptères sont à votre disposition.

Ouvert toute l'année  
Juillet et août : ouvert tous les jours  
Tarif adulte : à partir de 119 €  
Tarif enfant : moins de 12 ans = remise -15 %  
Groupe : à partir de 5 personnes. Nous consulter

Aérodrome de Vannes Golfe du Morbihan  
56250 MONTERBLANC  
+33 (0)6 13 60 22 92  
vannes@heliberte.com - www.heliberte.com



## COURANT D'AILES



ULM, paramoteur, autogire - Baptêmes de l'air - Formation  
Vol inoubliable au départ de la presqu'île de Rhuy directement au cœur du Golfe du Morbihan (exclusif). De 100 € à 250€  
Pilote instructeur. Circuit standard ou à la demande. Vidéo du vol possible. Réservation et bons cadeaux toute l'année  
De mi mars à fin octobre selon météo

28 rue du Vieux village Kervocén - 56370 SARZEAU  
+33 (0)6 81 19 12 61  
courantdailes@free.fr  
www.paramoteur-bretagne.com



### > MORBIHAN VU DU CIEL

Découverte du Morbihan et son Golfe, à bord de notre autogire "Calidus" au domaine de vol particulièrement étonnant.  
Ouvert toute l'année, sur réservation.

Aérodrome de Vannes-Meucon  
56250 MONTERBLANC  
+33 (0)6 09 71 50 01  
contact@morbihan-vuduciel.fr  
www.morbihan-vuduciel.fr

### > AÉROCLUB DU PAYS DE VANNES

ACPV Formation de pilote - Vol découverte du Golfe.  
Ouvert toute l'année  
Aérodrome de Vannes Golfe du Morbihan  
56250 MONTERBLANC  
+33 (0)9 65 26 15 60  
accueil@acpvannes.fr  
www.acpvannes.fr



INTERVIEW  
**PAROLES**  
de passionnés !  
Thierry Leygnac



Survoler le golfe avec Thierry sur [golfedumorbihan.bzh](http://golfedumorbihan.bzh)

**VISITES**

VISITS  
FREIZEIT  
VISITAS

Plan de Vannes page 84





## DOMAINE DE SUSCINIO



INCLUS CITYPASS

RÉSIDENCE DES PRINCES  
ET DUCS DE BRETAGNE

L'impressionnante forteresse de Suscinio vous invite à vivre une journée de dépassement et de découvertes.

Tour à tour prieuré bénédictin, manoir, palais princier, résidence des Ducs de Bretagne... Derrière ses remparts, le château conte plus de 800 ans d'histoire mouvementée. Coursives, chemins de ronde, panorama sur l'océan... Parcourez cette grande demeure princière pour une véritable plongée au cœur du Moyen Âge.

Dès les vacances de Pâques, le campement de chasse reprend vie. Testez-vous au tir à l'arbalète, partagez la vie d'un veneur.

Le Domaine, classé aux Espaces Naturels Sensibles est un espace protégé. Pour découvrir la richesse exceptionnelle de la faune et de la flore s'y trouvant, des parcours pédagogiques seront également à explorer.



## Ouvert toute l'année.

- Du 5 janvier au 7 février et du 2 novembre au 3 janvier 2022 de 14h à 17h.
- Du 8 février au 31 mars et du 1<sup>er</sup> octobre au 1<sup>er</sup> novembre de 10h à 18h
- En avril, mai, juin et septembre de 10h à 19h
- En juillet/août de 10 à 20h
- Spectacle nocturne à partir de 22h30

Plein tarif : 10,50 €

Tarif réduit : 6 €

Gratuit pour les moins de 10 ans.

Billetterie en ligne

Audioguides, visites guidées et animations diurnes compris dans le tarif d'entrée.

Château de Suscinio  
56370 SARZEAU  
+33 (0)2 97 41 91 91  
www.suscinio.fr



Visite avec un audio guide en anglais et allemand



## DOMAINE DE KERLEVENAN



Surplombant le Golfe du Morbihan, le château de Kerlevenan, classé au titre des monuments historiques, est un exemple de l'architecture néoclassique en Bretagne.

Il a été construit au cours des dernières années du XVIII<sup>e</sup> siècle par le Marquis de Gouvello qui souhaitait faire revivre en Bretagne l'Italie qu'il connaissait et aimait particulièrement.

Il possédait un manoir breton en granit qui devait vraisemblablement être restauré : il en a récupéré les pierres pour en faire les fondations de sa nouvelle demeure.

Et c'est en 1784, à sa demande, que l'architecte d'origine normande Jacques-François Jouanne commence la construction d'un nouvel édifice. Il privilégie la façade nord orientée vers le Golfe du Morbihan, ornant le toit d'une balustrade bordée de chéneaux de plomb.

Pour les écuries situées à l'est, il adopte un plan courbe, et dispose plusieurs fabriques dans un jardin régulier étagé en terrasse, dont il ne reste aujourd'hui

que le temple de l'Amour transformé en chapelle en 1870, et le pavillon chinois, très à la mode dans les jardins « anglo-chinois » de la fin du XVIII<sup>e</sup>.

Interrompu par la Révolution, le chantier du château de Kerlevenan n'est réellement achevé qu'en 1827 par l'architecte parisien Auguste Caristie, pour le fils du propriétaire et son épouse, Thérèse Le Ray de Chaumont, fille de l'intendant des Invalides sous Louis XVI. Ce dernier, grand admirateur et ami de Benjamin Franklin, encouragea par son influence et sa fortune, la guerre d'indépendance aux États-Unis.

Le parc, aujourd'hui site inscrit au titre des monuments historiques, est ouvert à la visite.

Ouvert du 1<sup>er</sup> juillet au 15 septembre tous les après midi de 14h à 18h - sauf le mercredi.

Du 1<sup>er</sup> Octobre au 30 juin les visites se font sur rendez-vous au +33 (0)2 97 26 46 79

Tarif : 3 €

Kerlevenan  
56370 SARZEAU  
+33 (0)2 97 26 46 79



## DOMAINE DE KERGUÉHENNEC



Château du XVIII<sup>e</sup>, parc de sculpture de 175 hectares, expositions, spectacles, ateliers, Kerguéhennec propose une programmation culturelle toute l'année.

Ouvert toute l'année.

Fermé le lundi et le mardi hors saison.

Tarif adulte : gratuit. Tarif enfant : gratuit.

f Domaine de Kerguéhennec

@ Domaine de Kerguéhennec

Kerguéhennec - 56500 BIGNAN  
+33 (0)2 97 60 31 84  
kerguehennec@morbihan.fr  
www.kerguehennec.fr



## &gt; CHÂTEAU DE RANROUËT

Monument historique.

Visites guidées et animées, jeu de piste, spectacles, campement médiéval, concerts, exposition.

Ouvert du 1<sup>er</sup> avril aux vacances de la Toussaint

Rue de Ranrouët

44410 HERBIGNAC

+33 (0)2 40 88 96 17

chateau.ranrouet@cap-atlantique.fr

www.chateauderanrouet.fr

## &gt; FORTERESSE DE LARGOËT

INCLUS CITYPASS



Promenade à l'intérieur d'un donjon médiéval (52 mètres).

Proposition de jeu avec 12 énigmes.

Ouvert du 15 mars à la Toussaint.

Largoët

56250 ELVEN

contact@largoet.com

www.largoet.com

## &gt; MANOIR DE KERGAL

Manoir du XVI<sup>e</sup> siècle en cours de restauration. Visites de mi-juillet à fin août et pour les Journées Européennes du Patrimoine.

Kergal

56390 BRANDIVY

+33 (0)6 09 68 61 97

manoir.de.kergal@gmail.com

www.manoirdekerгал.bzh

## &gt; MANOIR DE KERLEGUEN

Ancienne demeure des recteurs de Grand-Champ, XV<sup>e</sup>-XVIII<sup>e</sup>.

Visite intérieure (sous réserve) et extérieure.

Ouvert du 1<sup>er</sup> au 13 juillet et du 24 août au 19 septembre à 10h, 11h, 12h, 15h, 16h, 17h.

2, lieu-dit Kerleguen

56390 GRAND-CHAMP

+33 (0)2 97 61 40 18

+33 (0)6 46 66 17 80



CAIRN DE GAVRINIS ET CAIRN DE PETIT MONT

INCLUS CITYPASS



Venez découvrir la préhistoire aux cairns de Gavrinis et de Petit Mont, prestigieux sites mégalithiques de plus de 6000 ans ! Des ateliers pédagogiques ou des visites ludiques sont proposés les mercredis et dimanches au cairn de Petit Mont.

Guides de visite en langues étrangères. Petit Mont : ouvert d'avril à septembre, vacances d'hiver et de Toussaint (sur réservation en dehors de ces périodes). Gavrinis : ouvert du 16 mars au 30 septembre.

Cairn de Gavrinis  
+33 (0)2 97 57 19 38 (Larmor-Baden)  
cairndegavrinis.com

Cairn de Petit Mont  
+33 (0)2 97 53 74 03 (Arzon - Port du Croesty)  
cairndepetitmont.com



MUSÉE DES BEAUX-ARTS La Cohue

INCLUS CITYPASS



Halle médiévale, La Cohue présente une célèbre crucifixion d'Eugène Delacroix, un ensemble diversifié de peintures et un parcours dans l'œuvre de Geneviève Assé. Renouvellement régulier des expositions temporaires.

Ouvert du 1<sup>er</sup> octobre au 31 mai, du mardi au dimanche (sauf fériés) de 13h30 à 18h.  
Du 1<sup>er</sup> juin au 30 septembre, tous les jours de 13h30 à 18h.  
Tarif : 4.60 €  
Tarif réduit : 2.90 €

Billet couplé avec le musée d'histoire et d'archéologie.  
Tarif : 6.50 €  
Tarif réduit : 4.50 €  
Gratuit pour les moins de 25 ans.

Place Saint-Pierre - 56000 VANNES  
+33 (0)2 97 01 63 00  
musees@mairie-vannes.fr  
www.mairie-vannes.fr



MUSÉE D'HISTOIRE ET D'ARCHÉOLOGIE Château Gaillard

INCLUS CITYPASS



Classé au titre des monuments historiques, dans un édifice du XV<sup>e</sup> siècle, près de 900 objets sont exposés dans un parcours permanent de la Préhistoire au Moyen Âge, en passant par le Néolithique, la Protohistoire et l'époque romaine.

Ouvert du 1<sup>er</sup> juin au 30 septembre, tous les jours de 13h30 à 18h.

Billet couplé avec l'entrée au musée des beaux-arts.

Tarif : 6.50 € / Tarif réduit : 4.50 €

Gratuit pour les moins de 25 ans.

2 rue Noé - 56000 VANNES  
+33 (0)2 97 01 63 00  
musees@mairie-vannes.fr  
www.mairie-vannes.fr



INCLUS CITYPASS

SUIVEZ LE GUIDE ! VISITES GUIDÉES DE VANNES

Toute l'année, le service du patrimoine de la mairie de Vannes vous propose un programme riche et varié pour petits et grands. Visites thématiques, conférences, Croquez Vannes, les Samedis d'art et d'histoire, les Noctambulations, les Petits Découvreurs...



Retrouvez le programme des visites guidées de Vannes dans le journal Golfe et vous et sur golfedumorbihan.bzh



MUSÉE DES PASSIONS ET DES AILES



Le musée des Passions et des Ailes relate la vie de Joseph Le Brix, pionnier de l'aviation, abrite une collection de jouets et automates anciens, propose une collection de maquettes de navires qui traduisent l'évolution de la marine à partir du XV<sup>e</sup> siècle et présente 73 accordéons de 1840 à 1960. Ouverture : avril à Juin et Septembre tous les samedis de 15h à 18h. Juillet et août, du lundi au samedi de 14h30 à 18h30. Octobre à mars, sur rendez-vous uniquement. Tarif : 3,50€ par adulte - Gratuit jusqu'à 16 ans. Groupes : 3€ dès 5 personnes.

2 Place Weilheim - 56870 BADEN  
+33 (0)2 97 57 27 89  
museedebaden@wanadoo.fr  
www.museedebaden.fr

INCLUS CITYPASS



MUSÉE DES ARTS MÉTIERS & COMMERCES



Découvrez le patrimoine régional : école, métiers, commerces, collection unique de jouets, coiffes, costumes, meubles bretons, art populaire, dentelles. Ouvert du 1<sup>er</sup> mars au 31 octobre (toute l'année sur rendez-vous pour les groupes), fermé le lundi (hors saison) et le dimanche matin (en juillet août). Tarif adulte : 8 € Tarif enfant : 4 € Tarif groupe (à partir de 10 personnes) : 6 €

Largueven - 56730 SAINT-GILDAS-DE-RHUYS  
+33 (0)2 97 53 68 25  
+33 (0)6 80 24 99 41  
musee.artsmetiers@orange.fr  
www.musee-arts-metiers.com



LOISIRS EN GARE



Situé en bordure de la voie verte n°7, le musée propose un large éventail d'activités : cafétéria, location de vélos, escape game, yourte, camping. Ouvert du 1<sup>er</sup> avril au 31 octobre et vacances de Noël. Mai à septembre : fermé le lundi. Hors-saison, fermé le lundi et mardi (avril, octobre et Noël). Tarif adulte : 6 €. Visite guidée (sur demande) : 7 €. Enfant (7 à 12 ans) : 4 euros. Enfant (- de 7 ans) : gratuit. Groupes : à partir de 3,50 euros/personne.

Loisirs en Gare - 117 rue de la gare  
56560 GUISCRIF - +33 (0)2 97 34 15 80  
armarchdu.guiscriff@orange.fr  
www.lagaredeguiscriff.com



LE CARTON VOYAGEUR

Le carton voyageur - Musée de la carte postale  
3 avenue Jean Moulin  
56150 BAUD  
+33 (0)2 97 51 15 14  
lecartonvoyageur@mairie-baud.fr  
www.lecartonvoyageur.fr

MUSÉE MARINS & CAPITAINES



"Marins & Capitaines" vous raconte la vie d'une communauté insulaire tournée vers la mer et la navigation, au large et au grand large, dans le calme ou la tempête. Venez découvrir l'histoire, parfois dramatique, de ces Marins & Capitaines à la grande époque de la marine à voile. Ouvert de mars à décembre et toute l'année sur rendez-vous pour les groupes. Plein tarif : 4,50 € / Groupes adultes : 3,50€ / Scolaires et étudiants : 2,50€. Gratuit pour les moins de 6 ans

La Grée  
56840 ÎLE D'ARZ  
+33 (0)2 97 44 31 14  
contacts@musee-iledarz.com  
www.musee-iledarz.com

INCLUS CITYPASS



MORBIHAN AÉRO MUSÉE

Visites. Hangar 3 : conquête spatiale Apollo 11. Hangar 4 : histoire de l'aérodrome. Hangar 2 : avions anciens + avion Nord 2501  
Aérodrome de Vannes Golfe du Morbihan  
56250 MONTERBLANC  
+33 (0)6 26 24 50 62  
contact@morbihan-aero-musee.com  
www.morbihan-aero-musee.com

ÉCOMUSÉE DES FORGES



Dès 1860 les forges imposent leur rythme à la région. Une riche collection vous fera découvrir l'Histoire méconnue des ouvriers métallurgistes bretons. Ouvert du 5 avril au 1<sup>er</sup> novembre. En été de 14h à 18h30 tous les jours; hors saison nous consulter. Tarif adulte : 5 €. Tarif enfant (6-26 ans) : 2,50 €. Gratuit pour les enfants de -6 ans

Mail François Giovannelli  
56650 INZINZAC-LOCHRIST  
+33 (0)2 97 36 98 21  
ecomusee@inzinzac-lochrist.fr



ÉCOMUSÉE DE SAINT DEGAN

L'univers des paysans bretons d'avant 1950. Ouvert toute l'année. Ouvert tous les jours durant les vacances d'été. Hors saison ouvert en semaine.  
Rue Park Segal  
56400 BREC'H  
+33 (0)2 97 57 66 00  
contact@ecomusee-st-degan.fr  
www.ecomusee-st-degan.fr



## PARC DE SCULPTURES ET ARBORETUM DE LA MARE AU POIVRE INCLUS CITYPASS



Découvrez 300 sculptures sur pierre et sur bois dans un lieu unique par son originalité dans le Morbihan au cœur des Landes de Lanvaux et autant d'arbres et de plantes nouvellement répertoriés. Entrez et laissez-vous surprendre par la magie des lieux. « Ici, on entend gazouiller les éléphants » dans un bois de 5 hectares façonné par Alexis Le Breton, un personnage haut en couleur. Agriculteur à la retraite, Alexis a consacré les 23 dernières années de sa vie à la création. La Mare au poivre figure désormais parmi les 30 sites d'art brut sélectionnés en France aux côtés du fameux palais du Facteur Cheval. Marie-

Thérèse Pasco, la fille d'Alexis Le Breton, aidée de bénévoles, accueille et guide les visiteurs dans une ambiance intimiste et décalée ! Découvrez aussi l'espace photos dédié à Emile Visage. Camors (56). Nouveauté 2021 : mise en valeur de l'arboretum. Ouvert les week-ends et jours fériés du 1<sup>er</sup> mai au 30 septembre de 14h30 à 18h. En juillet et août, ouvert les mercredis, week-ends et jours fériés de 14h30 à 18h. Hors saison, sur rendez-vous : 06 49 22 92 35. Tarif adultes : 3,50 €. Tarif enfants : 1 € (de 6 à 12 ans). Groupe : 3 € par personne à partir de 10 personnes.

Lieu dit « La Mare au sel » - Route de Bignan  
56390 LOCQUeltas - GPS47°45N2°44  
+33 (0)6 49 22 92 35  
lamare.aupoivre@laposte.net



## UNIVERS DES BRONZES – THIERRY LE YOUDEC GALERIE – ATELIER JAGANE



L'artiste vous accueille dans son nouvel atelier-galerie de sculptures et vous invite à vous asseoir un moment pour mieux voir...  
Scènes de l'âme et de la nature, Art sacré.  
Terres - Bronzes - Bois - Pierre  
Ouvert toute l'année.  
Entrée libre ou sur rendez-vous  
Fermé le dimanche.

7 Chemin du Croisty  
56640 ARZON  
+33 (0)6 42 85 72 70 - +33 (0)6 71 32 59 94  
thierry.leyoudec@orange.fr  
le-youdec.artistes-cotes.com



Expos - Cours - Stages  
Exposition permanente toute l'année  
Cours de dessin - Peinture in situ -  
Initiations à toutes techniques et supports  
Tous niveaux : adultes et enfants  
Ouvert toute l'année : vacances scolaires  
du mardi au samedi / Hors saison du jeudi  
au samedi.  
Diplômée des Beaux-Arts de Nantes

30 Rue Adrien Régent  
56370 SARZEAU  
(face au supermarché Casino) - +33 (0)6 86 93 04 96  
anniejagut135@hotmail.com - atelier-jagane.com

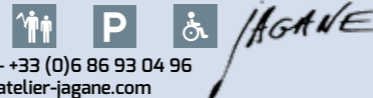

## > ATELIER CÉRAMIQUE TERENCE

Expo-vente de céramique. Me contacter de préférence.  
LECUYER Juliette  
10 rue du champ des oiseaux  
56890 SAINT-AVÉ  
+33 (0)6 71 82 80 89  
contact@terenko.fr  
www.terenko.fr

## > UNIVERS DU POÈTE FERRAILLEUR

Sculptures animées, fontaines, architecture insolite et jardins magiques  
Ouvert d'avril à novembre  
La ville Stéphant  
56460 LIZIO  
+33 (0)2 97 74 97 94  
poeteferrailleur@neuf.fr  
www.poeteferrailleur.com

## ARTS, GALERIES & ATELIERS

### CIRCUIT DES ATELIERS ET GALERIES D'ARTISTES SAINT-GILDAS-DE-RHUYS

Partez à la découverte d'un village qui égrène les devantures d'artistes et galeries aux univers artistiques différents : sculpteur, peintre, photographe, plasticiens etc.



**A ATELIER-GALERIE  
EMMANUELLE BRETT**  
Artiste peintre

Au travers de ses huiles, l'artiste vous invite à découvrir son univers poétique au coloris affirmé.  
Avril à septembre et petites vacances scolaires 10h30-12h30 sauf lundi et sur rendez-vous.  
Juillet-août : 10h30-12h30 16h30-19h.  
Octobre à mars : vendredi et dimanche 10h-12h30 et sur rendez-vous.  
5 Rue des Vénètes  
+33 (0)6 68 60 96 24  
www.ebrett.fr  
emmanuellebrett@hotmail.com

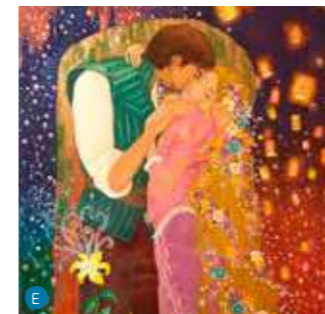

**E ISABELLE NAUT**  
Atelier - galerie

Découvrez la technique de la laque sur bois, support de l'artiste pour exprimer ses thèmes: féminité, Nature, motifs.  
Avril à septembre et petites vacances scolaires: 10h30 -12h30 sauf le lundi et sur rendez-vous  
Juillet-août: 10h30-12h30 et 16h30-19h  
Octobre à mars: vendredi et dimanche 10h30-12h30 et sur rendez-vous  
9 rue des Vénètes  
+33 (0)6 61 72 66 68  
isabelle.veret-naut@orange.fr  
isabellenautart.com

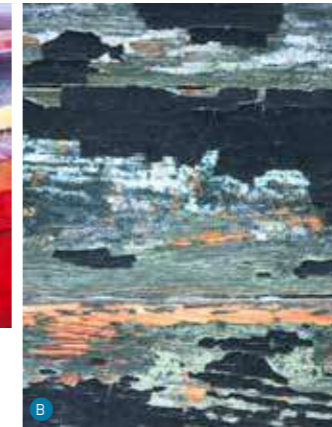

**B ATELIER PHOTOS RACHEL B.**  
Photographie d'Art

L'atelier photos Rachel Bénéat propose des prises de vues à la carte (portraits, extérieur, intérieur ou studio), reportages de mariage, tous types de reportages et autres prise de vue) et des photographies artistiques en séries limitées à découvrir directement à l'atelier. Ouvert toute l'année.  
Une permanence est assurée les mardis, vendredis, samedis et dimanches de 10h30 à 12h30 et sur rendez-vous.  
1 Rue des Vénètes  
+33 (0)6 82 78 23 64  
rachel.beneat@wanadoo.fr  
www.rachel-beneat-photographe.fr



**C ATELIER KERNO**  
Pascale Chauvel  
Jean-Pierre Deguillemot

Les deux artistes explorent des techniques variées : peintures, sculptures et objets en verre, bijoux, créations textiles.  
Entrée Libre.  
Ouvert juillet, août, septembre.  
Permanence prévue ou sur rendez-vous.  
28 route de Kernolives  
+33 (0)6 86 89 88 26  
+33 (0)6 12 45 20 50  
www.jpdeguillemot.com  
www.pascalechauvel.com  
atelierkerno@orange.fr



**D ÉCLAT DE MOSAÏQUE**  
Sylvie Guirois

Galerie et atelier de mosaïque. Atelier découverte à partir de 30 € le mardi et jeudi de 10h à 12h (enfants à partir de 5 ans)  
Ouvert aux vacances scolaires sauf hiver, week-ends et jours fériés en mai et juin et jusqu'au 15 septembre.  
36 rue du Général De Gaulle  
+33 (0)6 18 77 88 85  
sylvie.guirois@orange.fr  
www.eclatdemosaique.com





LES KARRIGUELS DE RHUYS – PROMENADES BUCOLIQUES



**A**u départ de la ferme de Suscinio, en famille ou entre amis, embarquez pour 1h ou 1h30 de balade.

Faites-vous plaisir avec une escapade au rythme des chevaux bretons et redécouvrez certains points de vue entre terre et mer.

INSOLITE :

- ❖ Entre amis ou en famille, à bord, vous pourrez déguster un apéritif avec les produits de la ferme.
- ❖ Pour les plus petits, un goûter 100% fermier viendra régaler leurs papilles.

**ANIMATIONS ÉVÈNEMENTIELS**  
Groupes, Entreprises, Mariages, Anniversaires, Écoles, Associations.

**GOÛTER D'ANNIVERSAIRE À LA FERME**

Balade 30 mn en Calèche : 70 € la voiture

10 places - 140 € la voiture 20 places  
Goûter à la Ferme + 7,50 € / pers. (1 mini mousse choco + 1 gâteau du moment + 1 boisson)  
Peinture sur Galet + 6 € / pers. (mise à disposition de "cailloux" à peindre (1 par personne) et feutres)



**LES KARRIGUELS DE RHUYS**

Ouvert toute l'année (fermeture annuelle de fin décembre à début février).  
Réservation du mercredi au dimanche.  
Repos hebdomadaire de nos chevaux lundi et mardi.  
Tarifs pour une balade de 30 minutes :  
7€ par adulte, 5€ enfants de moins de 10 ans

Route Duchesse Isabeau d'Écosse - Suscinio - 56370 SARZEAU  
+33 (0)2 97 41 85 68  
www.tomederhuys.fr  
boutiquetomederhuys@gmail.com  
f @ Tome de rhuys



LA CALÈCHE DE SÉNÉ - BALADE À CHEVAL



Visitez Séné avec un cheval. Promenades personnalisées tous niveaux. Laissez-vous guider! Balades avec vue sur la Réserve Naturelle, les marais et le Golfe.  
Ouvert toute l'année  
Tarif adulte : à partir de 19 €  
Tarif enfant : à partir de 9 €  
Tarifs de groupe à la demande

56860 SÉNÉ  
+33 (0)6 51 76 39 83  
calechedesene@gmail.com  
www.baladeacheval.sitew.com



PETIT TRAIN TOURISTIQUE D'ARZON



Visite commentée d'Arzon, Port du Croesty, Port Navalo. Départ de Port du Croesty.  
Ouvert d'avril à octobre.  
Avril, mai, juin : mardi, jeudi, dimanche - 11h et 15h.  
Juillet et août : tous les jours sauf le samedi. Septembre et octobre : mardi, jeudi - 11h et 15h

Arzon événements  
56640 ARZON  
+33 (0)2 97 53 71 65  
contact-evenements@arzon.fr - www.arzon-evenements.com

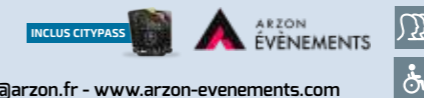

PETIT TRAIN DE VANNES R 16



Traduction simultanée en 16 langues

À bord du petit train aux toits panoramiques, partez à la conquête de cette vieille cité bimillénaire. Longeant les jardins et les remparts gardés par la Tour du Connétable, le convoi vous mènera, au travers de ruelles pittoresques, jusqu'à la Cathédrale. Attention, près de là, « Vannes et sa femme » vous regardent.

Descente vers le Port - Place Gambetta (Point de départ) après 35 mn d'une page d'histoire.

Ouvert du 1<sup>er</sup> avril au 31 octobre 2021  
Tarif adulte : 6,50 € - Tarif enfant : 4,50 €  
Tarif groupe à partir de 20 : 3,50 € et 5,50 €  
Tickets vendus au point de départ



Place Gambetta - 56000 VANNES  
+33 (0)2 97 24 06 29  
petittrain-lebayon@orange.fr  
www.petittrain-vannes.com



VISITES DES ÎLES

LES CARS BLEUS - LOCATOURISLE R



LES CARS BLEUS

**Locatourisle**  
1<sup>er</sup> loueur de voitures à Belle-Île

Belle-Île-en-Mer en liberté : louer un véhicule pour profiter de la nature sauvage en toute liberté ou en excursion commentée pour vous laisser guider. Ouvert tous les jours toute l'année. Tarif adulte : à partir de 17€. Groupe (à partir de 20 pers.) : à partir de 15€. Enfant : 7 € (de 4 à 17 ans). Gratuit (moins de 4 ans)

Quai Bonnelle - 56360 LE PALAIS - BELLE-ÎLE-EN-MER  
Location d'une voiture : +33 (0)2 97 31 83 56  
Excursion commentée : +33 (0)2 97 31 56 64  
www.les-cars-bleus.com - www.locatourisle.com



> LILI VOYAGES

Découvrez l'île aux Moines en minibus. Son histoire, sa faune, sa flore.  
Tarif adulte : 14 € - Tarif enfant (5 à 10 ans) : 11 €

Le Port  
56780 ÎLE AUX MOINES  
+33 (0)6 88 17 24 23



### JUST'ÉVÉNEMENTS

#### Activités créatives & de loisirs pour tous



Just'Événements propose toute l'année des activités de loisirs pour tous : pêches à pieds, sorties nature ludiques, chasses aux Trésors, divers ateliers. Calendriers des activités

disponible sur le site internet et dans tous les offices de tourisme.  
**Tarif adulte** : à partir de 7 €  
**Tarif enfant** : à partir de 3 € (enfants de 3 à 12 ans)  
**Tarif groupe** : nous consulter

24 bd de la rade  
 56640 ARZON  
 +33 (0)6 20 07 66 44  
 www.justevenements.com



### > PASSION BRETAGNE <sup>R</sup>

Armelle Farrell, guide interprète (anglais) nature et patrimoine

Visites guidées sur la Presqu'île et sa région pour les groupes et individuels. Ouvert toute l'année.  
 Kerbisquer  
 56370 SARZEAU  
 +33 (0)6 31 72 41 53  
 armellecomfar@yahoo.com

### > JEUX PÊCHE TES CONTES

Jeux en bois traditionnels, sorties nature, balades contées magiques. Escape game.  
 56450 SURZUR  
 +33 (0)6 22 94 14 87  
 adrienmounier@gmail.com  
 www.jeuxpechetescontes.com

### > ATELIERS SAUVAGES

Aurélie Dethy, herboriste, animatrice nature, artiste et guide de bain de forêt, vous propose différentes sorties et ateliers en lien avec la nature.  
 56890 SAINT-AVÉ  
 +33 (0)6 43 61 68 31  
 aureliedethy.ateliers@gmail.com  
 www.ateliers-sauvages.net

### > LA PÉPITERRE

Animations et événements toute l'année. En saison et vacances scolaires ouvert du mardi au dimanche. Hors saison, voir page facebook et instagram.  
 5 Rue du Bindo  
 56370 SARZEAU  
 +33 (0)9 80 78 37 50  
 lapepiterre@gmail.com

### > LA PHOTO EST DANS LE SABOT

Cours Photo, libérez vos émotions ; 3h, 2 à 4 personnes. Ouvert de mai à octobre inclus.  
 Sabot Arnaud  
 Kervalet  
 56890 SAINT-AVÉ  
 +33 (0)6 76 35 57 99  
 dans.le.sabot@gmail.com  
 www.danslesabot.photos

### > LES BALADES DE JACKIE

Des balades à pied hors des sentiers battus pour découvrir les secrets du Golfe et de ses environs (petit patrimoine, légendes, anecdotes, escapades en bateau...)  
 Ouvert toute l'année.  
 Golfe du Morbihan / Baie de Quiberon / Houat  
 +33 (0)6 16 37 72 41  
 lesbaladesdejackie@gmail.com  
 www.lesbaladesdejackie-baden.fr

### > BRETAGNE SAUVAGE

Guide interprète : visites guidées, patrimoine, nature, balades contées, en anglais et en français.  
 M. Sauvage Martin  
 1 Keryagune  
 56950 CRACH  
 +33 (0)6 48 59 15 04  
 bretagnesauvage@gmail.com  
 www.bretagnesauvageguide.fr

### > MES PETITES VISITES AU BEURRE SALÉ <sup>R</sup>

Typhaine ORGEBIN. Visites guidées, balades commentées, animations familiales ludiques et pédagogiques, jeux de pistes, balades contées...  
 Vannes - Golfe du Morbihan  
 +33 (0)6 61 94 37 87  
 contact@mespetitesvisites.fr  
 www.mespetitesvisites.fr



Retrouvez le programme des sorties nature, patrimoine, activités créatives dans le journal **Golfe et Vous** et sur **golfedumorbihan.bzh**

### RÉSERVE NATURELLE DES MARAIS DE SÉNÉ



Pour observer les oiseaux, la réserve Naturelle Nationale des Marais de Séné est un lieu privilégié. Des guides nature vous feront découvrir la faune et la flore de cet espace naturel exceptionnel.

Fermé du 15 septembre au 31 janvier.  
 Tarif adulte : 6,00€  
 Tarif enfant : 3,00€  
 Gratuit - 7 ans



Route de Brouël - 56860 SÉNÉ  
 +33 (0)2 97 66 92 76  
 reserve-naturelle@sene.bzh  
 www.reservedesene.bzh



### TERRE DE SEL



Découverte des marais salants de Guérande. Visites à pied autour des salines, guidées par des paludiers et guides naturalistes. Exposition, boutique. Ouvert toute l'année. Fermeture le 25 décembre et le 1<sup>er</sup> janvier.  
 Tarif adulte : 9,50 € / 11,50 € / 13,50 €  
 Tarif enfant : 4 € / 6 € / 8 €  
 Tarif groupe (à partir de 18 pers.) : 7 € / 9 € / 11 €

Pradel - 44350 GUÉRANDE  
 +33 (0)2 40 62 08 80  
 contact@terredesel.com  
 www.terredesel.com



### > ESCAPADE EN TERRE IODÉE VISITE GUIDÉE <sup>R</sup>

Pêche à pied, sortie algues, plantes et visite patrimoine  
 Mélanie Chouan  
 +33 (0)6 25 93 59 85  
 contact.melanie.escapade@gmail.com  
 www.escapade-en-terre-iodee.com

### > DÉCOUVERTE NATURE ET LITTORAL

Guidage et sorties nature : Pêche à pied, sorties vélo, rando etc. Ouvert toute l'année.  
 Gwen Malléjac  
 Presqu'île de Rhuy - Golfe du Morbihan  
 +33 (0)6 82 18 34 36  
 gwen.decnature@free.fr





**PARC DE PRÉHISTOIRE DE BRETAGNE**

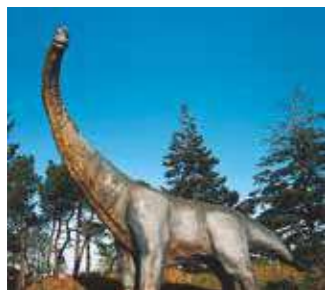

Le Parc de Préhistoire de Bretagne, dans un cadre extraordinaire, va vous permettre de découvrir des dinosaures grandeur nature et va vous entraîner dans la vie quotidienne des 1<sup>er</sup> habitants de la Bretagne.

Le tout agrémenté d'animations Préhistoriques.

Tarif groupe à partir de 10 personnes  
Ouvert du 1<sup>er</sup> avril au 31 octobre

La croix neuve - 56220 MALANSAC  
+33 (0)2 97 43 34 17  
contact@prehistoire.com  
www.prehistoire.com



**LA BALADE DU PÈRE NICOLAS**



Plongez au cœur d'une vallée arborée pour une journée détente dans un lieu enchanteur, ludique et pédagogique. Nouveauté 2021 : piste de glisse La Toupie

Ouvert du 1<sup>er</sup> avril au 30 septembre.  
Tarif adulte : 9,50 €  
Tarif enfant : 9,50 € à partir de 4 ans  
Tarif groupe : 8,50 € à partir de 10 pers.

Le Rohic - 56930 PLUMELIAU-BIEUZY  
+33 (0)2 97 51 90 10 - +33 (0)6 70 70 17 20  
labaladeduperenicolas@orange.fr  
www.la-balade-du-pere-nicolas.com



**> LA FERME DU MONDE**

Explorez notre parc animalier, le long d'un agréable parcours de 1 ou 4,5 km dans des allées boisées.

Le Bois Brassu  
56910 CARENTOIR  
+33 (0)2 99 93 70 70  
contact@lafermedumonde.com  
www.lafermedumonde.com

**CITÉ DE LA VOILE ET TYROLL**



Plongez au cœur de l'aventure océanique à la Cité de la Voile Éric Tabarly et lancez-vous en TyRoll (tyrolienne) du haut de la Tour des vents !

Ouvert de février à décembre  
Tarif adulte : 12,80€  
Tarif enfant : 3,20€ et 7,50€  
Tarif groupe (à partir de 15 pers.) : 10,20€  
Tarif TyRoll : 11€

Lorient La Base - 56100 LORIENT  
+33 (0)2 97 655 656 - info@sellor.com  
www.citevoile-tabarly.com  
billetterie.lorientabase.fr



**SOUS-MARIN FLORE-S645 ET SON MUSÉE**



Dans une alvéole du bunker K2, découvrez la vie à bord, le fonctionnement de ces bateaux militaires et terminez par la visite du sous-marin.

Ouvert de février à décembre  
Tarif adulte : 9,90€  
Tarif enfant : 5,80€  
Tarif groupe (à partir de 15 pers.) : 7,90€

Lorient La Base - 56100 LORIENT  
+33 (0)2 97 65 52 87 - flore@sellor.com  
www.la-flore.fr  
billetterie.lorientabase.fr



**> SAINT-NAZAIRE RENVERSANTE - LES VISITES**

Escal'Atlantic, l'Espadon, les Chantiers de l'Atlantique... Êtes-vous prêts à changer de point de vue ?

Ouvert du 6 février 2021 au 2 janvier 2022  
44600 SAINT-NAZAIRE  
+33 (0)2 28 54 06 40  
visite@saint-nazaire-tourisme.com  
www.saint-nazaire-tourisme.com

**> PARC DE POUL-FETAN**

Une journée pour remonter le temps au cœur de l'âme bretonne.

Ouvert du 1<sup>er</sup> avril au 30 septembre  
Du 21 au 24 octobre et du 26 au 31 octobre 2021.  
Lieu-dit Poul-Fetan  
56310 QUISTINIC  
+33 (0)2 97 39 51 74  
accueil@poul-fetan.bzh  
www.poul-fetan.bzh

**> VILLAGE DE L'AN MIL**

Témoignage de la vie des paysans bretons aux environs de l'an mil, occupé pendant plusieurs siècles au Moyen Âge.

Ouvert tous les jours en juillet et août. Hors saison : nous consulter.  
Lann Gouh  
56310 MELRAND  
+33 (0)2 97 39 57 89  
www.villagedelanmil-melrand.fr

**TROPICAL PARC**



L'un des plus grand parc tropical d'Europe. Découvrez un paradis exotique pour les oiseaux dans une ambiance Zen où le dépaysement est total. Les grands perroquets évoluent en toute liberté dans une végétation tropicale que l'on trouve en générale sous l'équateur.

Quatre Grands thèmes sur 6 hectares de parc : Le jardin Thaïlandais, et ses pagodes, cascades. Le Jardin Mexicain et ses cactus géants. Le jardin Africain et sa forêt de bananiers, et ses plantes exotiques. Le parc animalier, Chèvres

naines, Kangourous, Alpagas. La grande volière aux perroquets arc en ciel dans un décor Australien où les visiteurs pourront nourrir les perroquets arc en ciel.-Sans oublier 1000 m² de serres tropicales, orchidées, cactus... Découvrez le jardin des dinosaures articulés et le spectacle de perroquet savants.

Ouvert du 4 avril au 1<sup>er</sup> novembre  
Tarif adulte : 17 € - Tarif enfant : 12 €  
Tarif groupe (à partir de 20 personnes) : nous consulter

Laugarel - 56220 SAINT JACUT LES PINS  
+33 (0)2 99 71 91 98  
tropical-parc@wanadoo.fr  
www.tropical-parc.com



**BRANFÉRÉ**

PARC ANIMALIER & BOTANIQUE - PARCABOUT®



1400 animaux en liberté dans un parc botanique multi-centenaire, Parcabout® de 3500 m² de filets dans les arbres pour s'amuser en famille. Ne manquez pas le spectacle d'oiseaux, le bassin d'aquavision des phoques, les girafes de la plaine africaine et les rhinocéros de la vallée indienne.

Ouvert du 06/02/2021 au 01/11/2021  
Adulte : 15,50 à 23,50 € selon période  
Enfant : 11 à 17 € selon période

Coffrets et tarifs réduits sur :  
shop.branfere.com

56190 LE GUERNO  
+33 (0)2 97 42 94 66  
contact@branfere.com  
www.branfere.com



**YVES ROCHER LA GACILLY**



À la Gacilly, là où tout a commencé, plongez au cœur de la marque de beauté préférée des français. Découvrez sa passion végétale à travers le Jardin Botanique Yves Rocher et ses animations biodiversité, le Musée immersif de la Maison Yves Rocher et son parcours spectacle, le Restaurant le Végétarium et ses apéros concerts... Mille choses à vivre et à savourer, pour soi, avec ses

proches, avec le monde... Ouvert toute l'année.  
Hors saison : le musée est fermé le lundi, le jardin est fermé le samedi & dimanche  
Tarif Adulte 7,50€.  
Tarif enfant : 5,50 €  
Tarif groupe (à partir de 8 pers.) : 6 €  
Audioguides 7 langues  
Infos, horaires & réservations sur  
maisonyvesrocher.fr

56200 LA GACILLY  
+33 (0)2 99 08 37 36  
contact@maisonyvesrocher.com  
www.maisonyvesrocher.fr







# VISITES DE PRODUCTEURS

VISITS  
FREIZEIT  
VISITAS

Plan de Vannes page 84

© Matthijs Krone

## VISITES DE PRODUCTEURS

### SALINE DE SAINT-ARMEL

VISITE GUIDÉE

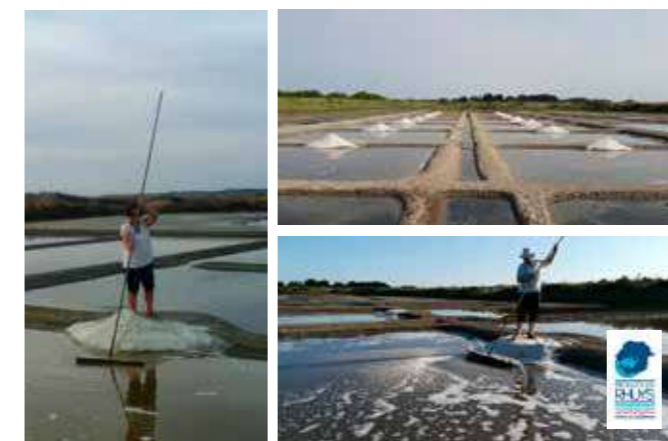

Visite guidée par Nathalie, la paludière du Golfe du Morbihan, qui vous propose de découvrir les marais salants de Saint Armel. Deux visites vous sont proposées : Une balade familiale accessible aux enfants et l'autre sur le métier de paludier.

Plus d'informations disponibles sur le site [www.lapaludieredugolfe.fr](http://www.lapaludieredugolfe.fr)

Visites guidées d'avril à septembre sur réservation uniquement

Tarifs : 6 € adulte et 5 € enfant

Nathalie Krone - Saline de Lasné  
Route de l'Île Tascon - 56450 SAINT-ARMEL  
+33 (0)6 81 22 43 52  
[www.lapaludieredugolfe.fr](http://www.lapaludieredugolfe.fr)



### AWEN BREW PUB



Amateurs de bière : venez découvrir les secrets du brassage artisanal au bord du Golfe du Morbihan !

Ouvert toute l'année.  
Visite sur réservation : 8 € / personne (visite & dégustation).  
Gratuit moins de 18 ans.

Découvrez la brasserie l'Awen et profitez des bières brassées sur place.

Rendez-vous sur [f](#) et [@](#)

1 rue Gilles Gahinet  
Parc du Golfe - 56000 VANNES  
+33 (0)2 97 47 60 22  
[contact@brasserie-awen.bzh](mailto:contact@brasserie-awen.bzh) - [www.brasserie-awen.bzh](http://www.brasserie-awen.bzh)



### > LE MONDE DE CARABREIZH

Un parcours gourmand et ludique à la découverte du caramel au beurre salé et des bonbons fruités !

Ouvert toute l'année, fermé le dimanche

ZA Mané Craping  
56690 LANDEVANT  
+33 (0)2 97 88 30 30  
[lemondedecarabreizh@kerfood.bzh](mailto:lemondedecarabreizh@kerfood.bzh)  
[www.carabreizh.bzh](http://www.carabreizh.bzh)

### > LA MAISON DE L'ABEILLE

Vie de l'Abeille, ruche vivante vitrée, exposition, magasin.

Ouvert en juillet et août, tous les jours, de 10h30 à 12h et de 14h30 à 19h. Des vacances d'avril aux vacances de Noël et pendant les vacances de février, du lundi au samedi de 15h à 18h.

Janvier, février, mars, magasin ouvert sur rendez-vous téléphonique.

8 rue du Passage  
56130 LA ROCHE-BERNARD  
+33 (0)2 99 90 79 50  
[lamaisondelabeillelucas@wanadoo.fr](mailto:lamaisondelabeillelucas@wanadoo.fr)  
[www.lamaisondelabeille-morbihan.fr](http://www.lamaisondelabeille-morbihan.fr)  
Boutique en ligne : [www.lamaisondelabeillelucas.fr](http://www.lamaisondelabeillelucas.fr)

### > BRETAGNE FOOD TOUR - CIRCUITS CULINAIRES

On se BALADE, on DÉGUSTE, on RENCONTRE producteurs et artisans locaux passionnés au Vannes Food Tour.

Ouvert toute l'année

Vannes / Lorient / Groix  
+33 (0)6 71 96 34 42  
[contact@bretagnefoodtour.com](mailto:contact@bretagnefoodtour.com)  
[www.bretagnefoodtour.com](http://www.bretagnefoodtour.com) et sur [www.golfedumorbihan.bzh](http://www.golfedumorbihan.bzh)



Retrouvez tous nos partenaires producteurs dans le **Guide Gourmand** et sur [golfedumorbihan.bzh](http://golfedumorbihan.bzh)

PRODUCTEURS



AU RYTHME DES MARÉES R

Ivan Selo vous invite à une initiation au savoir-faire d'un métier de tradition dans le Golfe du Morbihan : l'ostréiculture. Des balades en bateau dans un lieu unique au cours desquelles, Ivan, ostréiculteur à Baden, vous détaillera la vie d'une huître, son environnement, la fragilité et le fonctionnement d'un écosystème. Un moment privilégié riche en enseignement sur la nature et parfois sur vous-même !

Les plus audacieux pourront descendre sur les parcs et s'essayer au travail d'ostréiculteur. Pour terminer, une dégustation est prévue à bord !

Le bateau, conçu tout spécialement pour visiter les parcs à huîtres, est équipé : d'un moteur électrique pour une navigation silencieuse et respectueuse de l'environnement, d'un puits de vision sous-marin, d'un accès étudié pour les personnes à mobilité réduite, de transats et de tables basses pour passer un moment de tranquillité, de toilettes.

Des balades rien que pour vous à bord de notre semi-rigide ! Passez un moment unique aux côtés d'Ivan qui vous fera découvrir le Golfe du Morbihan et ses îles durant 2h30 à 3h.

Vous verrez la rivière d'Auray et ses deux ports : le Bono et Saint Goustan, la rivière de Vannes, Conleau, Port-Navalo, Locmariaquer, l'île aux Moines, l'île d'Arz, Arradon ! Une dégustation d'huîtres vous sera proposée à bord du bateau ou... à terre.

Une ou plusieurs escales sont possibles selon vos envies. Les horaires de départ sont libres. Certaines heures peuvent toutefois vous être conseillées en fonction des marées.



Ouvert d'avril à octobre

Tarif adulte : 40€  
Tarif enfant : 20€

Tarif groupe : 35€  
Pack famille : 100€

Pointe de Toulvern  
56870 BADEN  
+33 (0)2 97 57 00 19 - +33 (0)6 04 59 68 28  
contact@aurythmedesmarees.fr - www.aurythmedesmarees.fr

VISITE DE LA FERME FROMAGÈRE DE SUSCINIO R

La Tome de Rhuys,  
une tradition culinaire de la Presqu'île de Rhuys



La « Tome de Rhuys » fromage breton prend naturellement une large place sur les tables en Bretagne et principalement sur la Presqu'île de Rhuys, berceau de ce fromage, de fait la « Tome de Rhuys » est devenue une tradition culinaire. À la ferme fromagère de Suscinio, on élève des vaches de race « bretonne pie noire », cette petite vache est née sur le littoral sud de la Bretagne. Elle produit un lait riche en matière grasse et très onctueux. Avec ses copines « la normande » et « la montbéliarde » elles contribuent à la fabrication de la « Tome de Rhuys ».

## VISITE DE LA FERME

## Fabrication de la Tome de Rhuys :

Vous pourrez assister (derrière un espace vitré) à la fabrication de la Tome de Rhuys du lundi au vendredi à partir de 10h30. Vous pourrez, aussi, avoir une vue sur la cave d'affinage.

Gratuit pour les individuels (la visite est libre et non commentée). Payant pour les groupes (la visite est accompagnée, commentée et suivie d'une dégustation).

Réservations : +33 (0)2 97 41 85 68  
boutiquetomederhuys@gmail.com

## Traite des vaches bretonnes pie noir

Isabelle vous attend tous les soirs vers 17h-17h30 (sauf le Dimanche) pour partager avec vous le moment important de la traite des vaches, étape essentielle de la fabrication d'un bon fromage.

Un moment à vivre en famille avec ou sans les enfants. Gratuit.

Venez découvrir également notre boutique et son espace restauration "le pie noir café".



Traite tous les soirs sauf le dimanche

Route Duchesse Isabeau d'Écosse - Suscinio  
56370 SARZEAU  
+33 (0)2 97 41 85 68  
boutiquetomederhuys@gmail.com  
www.tomederhuys.fr





## CIDRERIE DISTILLERIE DU GORVELLO



**Distillerie du Gorvello**

Située au village du Gorvello, à proximité immédiate de Vannes et du Golfe du Morbihan, la Distillerie du Gorvello est une petite exploitation agricole familiale conduite en agriculture biologique et spécialisée dans la culture du pommier à cidre.

Dans le prolongement de cette activité de production, grâce à son atelier de transformation implanté au sein même d'un de ses vergers, Nicolas Poirier élabore avec soin et selon des méthodes artisanales des produits de qualité dont :

- des **Eaux-de-vie de cidre**, brute d'alambic pour notre blanche, ou patiemment élevées en fûts de chêne de longues années pour nos **Fine Bretagne AOC** dite aussi Lambig en breton ;
- des **Pommeaux de Bretagne AOC**,
- une spécialité maison, le **Petit Prince Guillevic**, assemblage original de cidre de pomme Guillevic et d'eau-de-vie de cidre blanche ;
- des **Cidres de Bretagne** pur jus labellisés IGP (Indication Géographique Protégée) ;
- un **Poiré de Bretagne**, rare pétillant de poire ;
- plusieurs **jus de pomme** aux saveurs originales, fruit de la diversité de nos vergers ;
- un **Vinaigre de cidre**

**Dégustation et vente directe au chai**

Nous vous accueillons à l'année :

- Hors saison, du mardi au samedi de 9h30 à 12h30 et de 14h00 à 18h00
- En juillet-août, du lundi au samedi de 9h30 à 12h30 et de 14h00 à 19h00

Fermeture annuelle 1<sup>re</sup> quinzaine de janvier.

**Visite du domaine**

En compagnie du producteur, découvrez les étapes de la transformation.

Durée 1h30 dégustation comprise.

- Particuliers : visite gratuite en juillet-août, le vendredi à 11h00.
- Groupe sur réservation (min 20 pers.).

**Accès**

De Vannes, prendre la 2x2 voies direction Nantes, sortie 22 : Le Gorvello/Surzur ; au rond point se diriger vers le Gorvello et suivre le fléchage Distillerie du Gorvello.

Route de Pébeyec - Le Gorvello - 56250 SULNIAC  
+33 (0)2 97 54 04 11  
contact@distilleriedugorvello.fr  
www.distilleriedugorvello.fr



## LA COUR D'ORGÈRES



Depuis plus de 45 ans, La Cour d'Orgères se fait connaître dans toute la Bretagne pour ses confitures, ses gâteaux et ses glaces artisanales.

Vérène et Marie-Charlotte INDEKEU perpétuent aujourd'hui le savoir-faire familial transmis par leurs parents, en repoussant sans cesse les limites de la créativité culinaire.

Entre tradition et modernité, les collections fruitées de La Cour d'Orgères font entrer la confiture dans la cour des grands. Bien plus qu'une simple gourmandise à tartiner, la confiture devient un met subtil et raffiné, qui trouve sa place dans de nombreuses recettes sucrées ou salées, quotidiennes ou gastronomiques.

Des visites gourmandes sont organisées toute l'année dans nos ateliers de Quiberon.

Ouvert toute l'année  
Jour de fermeture hors saison : samedi et dimanche  
Jour de fermeture en juillet - août : dimanche  
Visite gratuite

Quai des saveurs - ZA Plein Ouest  
56170 QUIBERON  
+33 (0)2 97 29 55 62  
contact@lacourdorgeres.com  
www.lacourdorgeres.com



Découvrez en vidéo les Cidreries du Golfe sur la chaîne Youtube Golfe du Morbihan Vannes Tourisme et sur [golfedumorbihan.bzh](https://www.golfedumorbihan.bzh)



LA MAISON DU CIDRE

INCLUS CITYPASS



L'ensoleillement y est le plus important et la pluviosité la plus faible de Bretagne : le Golfe du Morbihan est une des terres d'élection pour la pomme Guillevic, une des plus vieilles variétés de pommiers de la région. Il y a quelques années, cette petite pomme verte allait tomber en déshérence.

Une poignée d'irréductibles se sont alors rassemblés pour reflleurir leur verger de cette variété qui produit l'un des meilleurs cidres de Bretagne : le Royal Guillevic (seul cidre label rouge).

Didier Nicol est de ceux-là. Sur ses 13 hectares de verger, il produit, dans le respect d'une culture raisonnée (30 ruches y sont installées en permanence) du cidre bouché breton fermier non pasteurisé, ainsi que du jus de pomme, sans oublier le Royal Guillevic.

Issu de la sélection rigoureuse des pommes du verger, le jus va fermenter pendant quelques mois dans une cuve climatisée à 8°C pour affiner ses arômes et devenir un cidre équilibré.



La Maison du Cidre vous propose une visite : « découvertes et dégustations » dans un cadre authentique pour comprendre l'activité cidricole traditionnelle de la Famille Nicol (3<sup>e</sup> et 4<sup>e</sup> génération) de l'origine de la culture de la pomme à la distillation en passant par la ruche vitrée vivante, le verger conservatoire, les vieux broyeurs, les vieux pressoirs dont le pressoir à longue étroite datant du XVIII<sup>e</sup> siècle. Brute, douce ou fruitée, c'est une visite rafraîchissante au cœur de la tradition !



La Maison du Cidre vous accueille aussi pour un goûter de 15h à 18h : crêpe nature, caramel au beurre salé, chocolat ou miel -nos pâtes et garnitures sont faites maison).

Bar à cidre et jus de pomme (cidre brut et bière blonde Venète's à la pression). Sans oublier la boutique où différents produits du terroir breton vous attendent.



**NOUVEAU :**  
Musée et boutique  
ouverts toute l'année.  
Fermé le dimanche  
hors juillet/août

Rue Lann Vrihan  
56450 LE HEZO  
+33 (0)2 97 26 47 40  
lamaisonducidre@orange.fr  
www.museeducidre.fr



VISITES DE PRODUCTEURS

LA BISCUITERIE DES VÉNÈTES



Artisan Biscuitier - LE HEZO

La Biscuiterie des Vénètes, c'est le pari un peu fou de 2 amoureux du goût, Mathilde & Xavier, qui ont tout plaqué pour confectionner et revisiter de leurs mains des recettes bretonnes ou pas.

Leur secret, de bons ingrédients, de l'originalité, une touche d'amour et d'humour...

La Biscuiterie des Vénètes ne fabrique que des produits bons, beaux responsables, naturels et sans risque !

Venez découvrir la boutique ouverte sur l'atelier de fabrication où Mathilde et Xavier, accompagnés de leur équipe subliment le sarrasin et le beurre breton en inventant des saveurs sucrés et salés toujours originales.

Vous y trouverez également un espace épicerie sucrée et salée, librairie et cadeaux sélectionnés pour leur qualités et leur originalité.

Un lieu à découvrir absolument sur la Presqu'île de Rhuys !

Possibilité d'ateliers découverte sur réservation pour les groupes (mini 15 personnes).

Ouvert tous les jours en été et fermé le dimanche hors saison.

Rue de Lann Vrihan  
56450 LE HEZO  
+33 (0)2 97 43 91 24  
contact@biscuiteriedesvenetes.com  
www.biscuiteriedesvenetes.com





**BISCUITERIE DE LA PRESQU'ÎLE**



Visite de la fabrication du kouign-amann, et du gâteau breton.

Dégustation gratuite !

Tous les jours, du lundi au vendredi, nous vous invitons à assister à une démonstration de la fabrication du kouign-amann au beurre de baratte frais.

Située à l'entrée de Sarzeau, la biscuiterie de la Presqu'île vous dévoile tous les secrets des véritables biscuits bretons.

Dans cette entreprise familiale, dont la renommée n'est plus à faire, vous pourrez assister à l'élaboration et la fabrication du gâteau breton et du célèbre kouign-amann travaillé en feuilletage avec du beurre de baratte frais.

Toute notre équipe vous fera bien évidemment déguster gratuitement tous ces délices du terroir dans une ambiance conviviale et chaleureuse.

Ouvert toute l'année

**SARZEAU**  
13 Zone de Kerollaire  
56370 SARZEAU  
+33 (0)2 97 41 99 61  
biscuiteriedelapresquile.com

**ARZON**  
Port du Croesty  
7 quai des Voiliers  
56640 ARZON  
magasin@biscuiteriedelapresquile.com

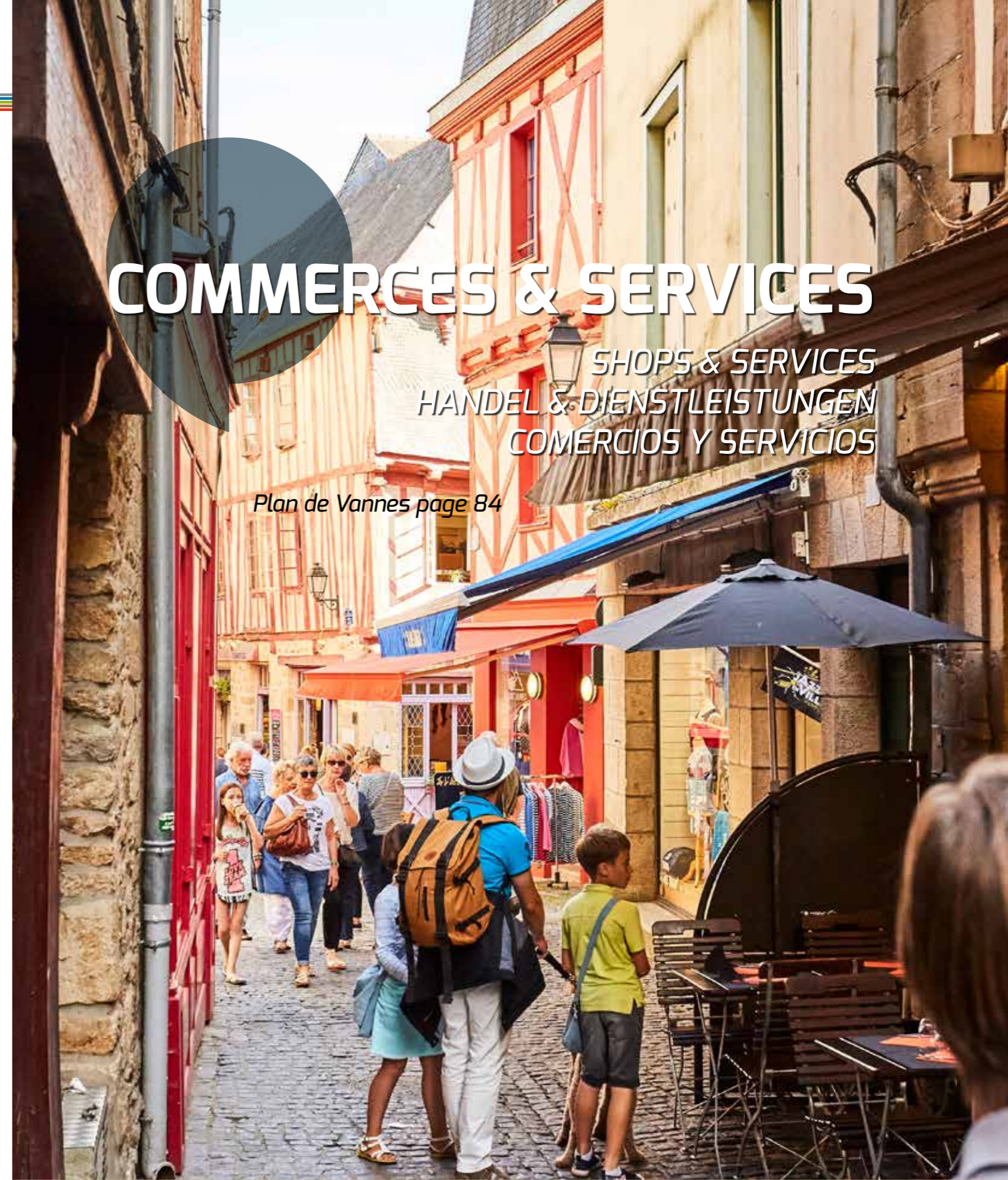

**COMMERCES & SERVICES**

SHOPS & SERVICES  
HANDEL & DIENSTLEISTUNGEN  
COMERCIOS Y SERVICIOS

Plan de Vannes page 84



### AR MOTTEN



Au cœur du village de Brillac, référencé dans le Guide du Randonneur 2020/2021 ; Ar Motten est situé à 50m du GR34 et du Golfe du Morbihan.

Yvelyne et Marie vous accueillent toute l'année avec professionnalisme et un large sourire dans leur Épicerie - Bar - Tabac - FDJ.

Elles vous proposent toute une

gamme de produits locaux et régionaux : charcuterie, biscuiterie, dépôt de pain, etc... ainsi que des produits nationaux d'alimentation générale.

Ouvert toute l'année, de 8h à 13h et de 17h à 20h  
En juillet et août, fermé le jeudi après-midi  
Hors-saison, fermé le jeudi

43 rue Saint Maur - Brillac  
56370 SARZEAU  
+33 (0)2 97 26 85 17



### SUPER U DE LA PRESQU'ÎLE DE RHUYS



Rond-point de Kerjouanno  
56640 ARZON  
+33 (0)2 97 53 83 84

Rond-point du Roaliguen (direction Arzon)  
56370 SARZEAU  
+33 (0)2 97 41 75 24

### INTERMARCHÉ



Port Crouesty  
56640 ARZON  
+33 (0)2 97 53 71 12  
www.intermarche.com

Rue Opération Savana  
56250 ELVEN  
+33 (0)2 97 53 31 40  
www.intermarche.com



### MARÉCO Habitat - Déco - Loisirs - Mobilier - Literie



HABITAT | DÉCO | LOISIRS

#### CÔTÉ BOUTIQUE

Tout pour aménager, équiper, décorer et entretenir votre habitat, réussir vos fêtes, cadeaux et loisirs. En saison articles de plein-air et de plage.

#### CÔTÉ MEUBLES ET LITERIE

Sur près de 300 m<sup>2</sup> d'exposition, la literie et ses accessoires, les canapés et fauteuils et tout pour aménager la chambre, le dressing, le salon, la salle à manger et la cuisine.

Des solutions pour tous les budgets et tous les espaces, même les plus exigus.

Nous nous déplaçons à votre domicile pour vous conseiller et réaliser un devis (décoration, aménagement en mobilier et literie, cuisines, dressing et bibliothèques).

Ouvert toute l'année

10 Chemin du Motenn - ZA Kerollaire  
56370 SARZEAU  
+33 (0)2 97 41 80 58  
mareco56370@gmail.com  
www.mareco.fr





### ARMOR LUX



© B. Colombel - \* fermé de novembre à mars

Armor Lux  
www.armorlux.com

Auray | La Trinité-sur-Mer | Le Crouesty\*  
Lorient | Pontivy | Quiberon | Theix | Vannes

21-23 Rue Louison Bobet - ZI de Kerdroniou - 29556 QUIMPER Cedex 9  
+33 (0)2 98 90 05 29 - www.armorlux.com

### MOUSQUETON



Création bretonne de vêtements marins colorés pour toute la famille. 12 boutiques dans l'Ouest (Vannes, Arzon, Le Bono et magasin d'usine de Plescop).

Ouvert toute l'année.  
Tous les jours de 10h00 à 13h00 et de 14h00 à 19h00.

5 place Henri IV  
56000 VANNES  
+33 (0)2 97 54 30 42  
contact@mousqueton.eu - www.mousqueton.bzh



### SPORT 2000



Le Sport 2000 de Vannes-Séné vous propose différents univers Sport et Mode. Une équipe dynamique et passionnée vous conseillera dans vos choix.

Ouvert toute l'année de 10h à 19h.

11 rue Cousteau - Les Quais de Séné - 56860 SÉNÉ  
+33 (0)2 97 49 14 76  
sport2000@bardon-sport.fr  
www.sport2000-vannes.fr



### > SOBHI SPORT VANNES

Spécialiste de la course à pied et de la randonnée sous toutes ses formes !  
Ouvert toute l'année

20-24 place des Lices / 110 avenue de la Marne  
56000 VANNES  
+33 (0)2 97 01 95 48 / +33 (0)2 90 73 68 74  
vannes@sobhi-sport.com  
www.sobhi-sport.com

### OPTIC 2000 - AUDIO 2000



**OPTIQUE** : Large choix de solaires (Ray-Ban, Persol, Maui-Jim, Julbo...). Partenaire de nombreuses mutuelles.

**AUDITION** : Test auditif gratuit. Essai gratuit d'appareils auditifs dernière génération (sur prescription médicale). Vente de piles auditives et produits d'entretien.

Ouvert toute l'année  
Du lundi au samedi.

47 Rue du Père Coudrin  
56370 SARZEAU  
+33 (0)2 97 48 02 13  
www.optic2000.com - www.audio2000.fr



### CORDONNERIE SIBEMO



Cordonnerie artisanale : toutes réparations ; reproduction tous types de clés, gravures, tampons, carte de visite, produits d'entretien.

Vente espadrilles basques et pantoufles Rivalin.

Ouvert toute l'année  
Fermé le dimanche et le lundi.

4 Rue Saint Vincent  
56370 SARZEAU  
+33 (0)2 97 48 23 18  
sibemo@noos.fr



### BIJOUTERIE ÉCLAT D'OR



Bijouterie Horlogerie. Éclat d'OR vous reçoit avec plaisir pour toute prestation de création, de transformation et de réparation de Bijoux. Et à la vente vous trouverez un large choix de Bijoux, classiques ou tendances. Marques : Les Georgettes, Swatch... Changement de piles et réparation de montres. Ouvert toute l'année. En juillet et août, fermé le dimanche. Hors-saison, fermé le dimanche et le lundi

2 Place Richemont  
56370 SARZEAU  
+33 (0)2 97 48 04 61  
eclat.dor@sfr.fr - Bijouterie Horlogerie Éclat d'OR SARZEAU



### CRÉATIF COIFFURE



Salon de coiffure mixte.  
Ouvert du lundi au samedi en continu.  
Ambiance conviviale et chaleureuse.  
Avec les marques Kerastase et Revlon.

Ouvert toute l'année (fermeture le dimanche)

4 Rue Saint-Vincent  
56370 SARZEAU  
+33 (0)2 97 48 03 71  
www.coiffure-creatif.com



### > INSTITUT CRISTAL

Institut de Beauté

Ouvert toute l'année du mardi au samedi de 9h à 18h,  
Le vendredi jusqu'à 19h, et en juillet/août du lundi au samedi de 9h à 19h.

Place des Trinitaires  
56370 SARZEAU  
+33 (0)2 97 41 90 80  
www.institut-cristal.net

  
**( IDÉES CADEAUX )**  
À OFFRIR OU À S'OFFRIR

### GUIDE DU ROUTARD GOLFE DU MORBIHAN VANNES

En vente en librairie, à l'office de tourisme  
et chez nos partenaires. 12.90 €



### GUIDE RANDO GOLFE DU MORBIHAN VANNES

En vente à l'office de tourisme  
et chez nos partenaires. 9 €



## OFIC IMMOBILIER



Plus de 40 ans de transactions immobilières sur la Presqu'île de Rhuys. Deux agences de proximité pour mieux vous conseiller, vendre, louer, gérer.

Ouvert toute l'année

1 Rue Centrale 56640 ARZON  
+33 (0)2 97 53 75 80  
arzon@ofic-immo.com

21/23 rue du Père Coudrin 56370 SARZEAU  
+33 (0)2 97 41 71 71  
sarzeau@ofic-immo.com - www.ofic-immo.com

## APS NETTOYAGE



### PARTICULIERS ET ENTREPRISES

- » Ménage courant\*
- » Nettoyage vitrerie et véranda\*
- » Shampoing moquette\*
- » Nettoyage haute pression\*
- » Traitement de façades et toitures
- » Remise en état après travaux\*

\*Dédution fiscale de 50% selon la loi en vigueur  
Ouvert toute l'année

P.A. de Kerollaire - 16 Rue de Govéan  
56370 SARZEAU  
+33 (0)2 97 45 56 01  
accueil@aps-nettoyage.net - www.aps-nettoyage.net

## RHUYS-CONCIERGERIE



Rhuys-Conciergerie, société de conciergerie privée et d'intendance de résidence vous apporte la solution qui répond de façon personnalisée à vos attentes. Gestion des entrées, des sorties, de l'entretien et location de linge.  
Ouvert toute l'année

4 rue des Kériens 56450 SURZUR  
+33 (0)2 44 84 18 19 - +33 (0)7 67 14 15 99  
contact@rhuys-conciergerie.fr - www.rhuys-conciergerie.fr

## > MC VOTRE CONCIERGERIE ET BAGAGERIE

Services de consignes à bagages 100% Automatisées et Sécurisées.  
Service de conciergerie spécialisée dans les locations courtes durées.  
Ouvert toute l'année

48 avenue Victor Hugo  
56000 VANNES  
+33 (0)6 62 95 43 23  
+33 (0)6 69 27 28 45  
mcvotreconciergerie@gmail.com  
www.mcvotreconciergerie.com

## RHUYS Océan TRANSACTIONS



Professionnel de l'immobilier à votre écoute sur toute la Presqu'île de Rhuys.

ACHAT - VENTE - LOCATION ANNUELLE

Ouvert toute l'année

2 rue Saint Vincent 56370 SARZEAU  
+33 (0)2 97 41 30 44  
rhuysocentransactions@orange.fr - www.rhuys-ocean-transactions.com

## BREIZH BNB



Un service complet pour louer votre résidence secondaire l'esprit tranquille : commercialisation, encaissement des séjours, gestion des locataires, conciergerie (accueil, départ, ménage, gestion du linge).  
Nous gérons tout à votre place et sommes à votre service toute l'année.

Ouvert toute l'année

21 rue du Moulin 56000 VANNES  
+33 (0)2 97 32 89 81 - +33 (0)6 40 95 08 70  
location@breizhbnb.fr - www.breizhbnb.fr

## > LES CLÉS DE CHEZ VOUS

Agence de locations saisonnières - Conciergerie  
Toute l'année

Les Voilerieuses  
7 Rue des Calvats  
56640 ARZON  
+33 (0)6 83 07 89 47  
clesdechezvous@gmail.com

## > RHUYS VILLAS GESTION

Intendance - Gestion locative saisonnière  
Ouvert toute l'année

25 Route de Belle Croix  
56370 LE TOUR DU PARC  
+33 (0)7 67 60 50 44  
contact@rhuysvillasgestion.bzh  
www.rhuysvillasgestion.bzh

## > MORBIHAN RANDOS SERVICES

Transfert sacs, transport de randonneurs.

19, rue Antoine Condorcet  
56000 VANNES  
+33 (0)6 45 46 88 89  
bonjour@morbihan-randos-services.bzh  
www.morbihan-randos-services.bzh

## CABINET BÉNÉAT CHAUVEL



Vente | Location | Gestion | Syndic

Vannes : 02 97 54 23 43

Sarzeau : 02 97 41 81 81

Arzon : 02 97 53 72 00

Son futur dépend  
de votre présent

CONFIEZ-NOUS VOTRE BIEN !

33 rue Thiers  
56000 VANNES  
+33 (0)2 97 54 23 43  
vannes@beneat-chauvel.com

3 Place Lesage  
56370 SARZEAU  
+33 (0)2 97 41 81 81  
sarzeau@beneat-chauvel.com

1 chemin du Crouesty  
56640 ARZON  
+33 (0)2 97 53 72 00  
arzon@beneat-chauvel.com



### RHUYS SECRÉTARIAT



Services d'impression, Téléphonie, Bureautique

Permanence téléphonique, Gestion d'agenda, Point Fax, Copie laser noir et couleur, Impression numérique, Tirage de plan, Affiche fluo et couleur grand format, Frappe et mise en page de document, Plastification tous formats, Reliure métallique, plastique et colle, Scannérisation, Retouche document, Tampons encresurs...

toile personnalisée et papier-peint personnalisé...

#### TRAVAUX D'IMPRIMERIE

Faire-part naissance, mariage, deuil... Menu, carte de visite, papier à en-tête, prospectus, tickets divers, dépliant,

Parc d'Activités de Kerollaire - 9 Rue de Govéan  
56370 SARZEAU  
+33 (0)2 97 48 26 26 - Fax : +33 (0)2 97 48 26 20  
rhuys.secretariat@orange.fr

### SABINE & LAURENT RANNOU

Photographes diplômés portraitistes de France



Quel souvenir, quel héritage familial va-t-on laisser à nos enfants ?  
Portrait moderne ou plus traditionnel, plutôt lifestyle ou pose, plutôt intemporel en studio ou marqué par votre environnement quotidien at home.

Ouvert toute l'année (fermé janvier)

Miramar La Cigale Place François Mitterrand  
Rue Lenn Vihan 56890 Saint-Avé  
56 640 Arzon  
+33 (0)2 97 60 77 37 - +33 (0)6 71 03 66 23  
fun.images@wanadoo.fr - www.sabine-laurent-rannou.fr

### FABRIK'EN PUB



Notre objectif, votre visibilité !  
Que cela soit par l'enseigne, le lumineux, le covering véhicule, la vitro-phanie, le panneau, la bâche ou bien encore l'imprimerie et l'objet personnalisé, nous déclinons votre visuel sous toutes ses formes. Conception graphique - Fabrication - Pose. Nous prenons en charge vos demandes de A à Z pour que vous puissiez être vus et reconnus.

ZA Lann Vrihan  
56450 LE HEZO  
+33 (0)2 97 67 68 95 - +33 (0)6 58 08 41 35  
fabrikenpub@gmail.com - www.fabrikenpub.bzh

### AGENCE LE HOMARD BLEU COMMUNICATION



L'agence Le Homard Bleu Communication® booste la notoriété d'entreprises et collectivités depuis 2014. Nos expertises : communication (conseil, stratégie, plan), identité visuelle et design de marque (positionnement, naming, logo, slogan), créations graphiques (produits d'impression, matériel publicitaire, produits promotionnels), événementiel (congrès, réception, team building), relations presse, rédaction de contenu à haute valeur ajoutée (ciblé et optimisé print et web), formations, diagnostic de communication, audit concurrentiel.

Ouvert toute l'année, sur rendez-vous.

5 rue des Elfes - 56 520 GUIDEL  
+33 (0)6 64 85 28 28  
agence@lehomardbleu.bzh  
www.lehomardbleu.bzh

### > STUDIO 4K

Isabelle et Julien Chanal, Photo et vidéo, portraits, mariages, images au drone, reportages entreprises, cours de photos, photos d'identités.

Ouvert toute l'année, sur rendez-vous

29 route de la côte  
56450 SAINT-ARMEL  
+33 (0)6 61 87 52 88  
www.isabellechanal.fr  
www.studio4k.fr  
info@studio4k.fr

### > YLG PRODUCTION AUDIOVISUELLE

Agence de production audiovisuelle. Réalisation de reportage, film d'entreprise, prise de vue aérienne, drone, film publicitaire.

Toute l'année

Yann Le Gallic  
87 Avenue de Verdun  
56000 VANNES  
+33 (0)6 42 16 51 12  
direction@ylg-prod.com  
www.ylg-prod.com

### CONSTRUCTIONS DU GOLFE



Constructions du Golfe réalise depuis plus de 30 ans des maisons neuves, rénovations et extensions sur mesure. Imaginons et construisons ensemble.

15 Rue Saint Vincent  
56370 SARZEAU  
+33 (0)2 97 41 94 44  
contact@constructionsdugolfe.fr - www.constructionsdugolfe.com

### > LE JARDIN DE BALGAN

Un petit paradis de verdure aux portes de Vannes.

Chemin de Balgan  
56860 SENE  
+33 (0)2 97 47 01 81  
lejardindebalgan@orange.fr  
www.lejardindebalgan.fr

### JARDINS DIVERS



Une visite de notre Showroom s'impose.  
10 rue des Vanniers avant ZA du Landy - Z.A. du Landy  
56450 THEIX-NOYALO  
+33 (0)2 97 41 93 34 - jardinsdivers56@gmail.com - www.jardinsdivers.fr

### GARAGE RENET Agent Peugeot

Réparation mécanique toutes marques

- Carrosserie
- Vente de véhicules neufs et d'occasions
- Dépannage
- Prêt de véhicule
- Location de véhicules et utilitaires.

Ouvert du lundi au samedi midi  
Fermeture samedi après-midi et dimanche et lundi matin

Rue de Govean - ZA de Kerollaire  
56370 SARZEAU  
+33 (0)2 97 41 85 46 - Fax. +33 (0)9 70 60 35 70  
olivier.renet@wanadoo.fr - www.garage-renet-sarzeau.fr

### GARAGE CLINCHARD

Réparateur agréé Citroën  
Réparations ▲ Mécanique  
Carrosserie ▲ Peinture  
Chrono Service toutes marques  
Ventes VN-VO

5 Rue de la Madeleine  
56370 SARZEAU  
+33 (0)2 97 41 81 23  
garageclinchard@wanadoo.fr

### AUTOVISION

Contrôle technique Automobile  
Auto contrôle de Rhuys

Ouvert toute l'année  
Du lundi après-midi au samedi matin

2 impasse de l'île aux œufs  
Parc d'activités de Kerollaire - 56370 SARZEAU  
+33 (0)2 97 48 09 56 - Fax. +33 (0)2 97 48 09 57  
sarautocontrolerhuys@orange.fr

### > RENAULT PRESQU'ÎLE AUTOMOBILES

Entretien - Réparation - Dépannage toutes marques  
Ouvert toute l'année du lundi au samedi

ZA de Kerollaire  
56370 SARZEAU  
+33 (0)2 97 48 04 04



## TAXIS DE RHUYS



Les Taxis de RHUYS : depuis 20 ans sur toute la presqu'île, 20 professionnels à votre service 7/7 - 24h/24. Nos véhicules haut de gamme jusqu'à 8 passagers. Toutes distances  
Tarifs préfectoraux sans suppléments - Nous consulter : 02 97 41 92 43.

+33 (0)2 97 41 92 43  
www.taxis-de-rhuys.com



## GOLD VTC

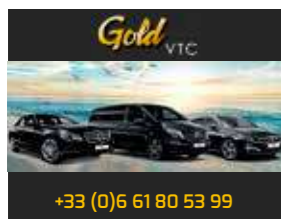

Véhicule de tourisme avec chauffeur. Chauffeurs privés à votre disposition pour vos déplacements toute distance et vos visites touristiques. Transfert gare-aéroport, mise à disposition, rendez-vous d'affaires, mariage, soirée, VIP Vannes, Bretagne, France. Véhicules de 1 à 8 passagers. Réservation à l'avance et dans l'immédiat. Service 24h/24, 7j/7. Ouvert toute l'année

+33 (0)6 61 80 53 99

+33 (0)6 61 80 53 99 - 56000 VANNES  
contact@goldvtc.com  
www.goldvtc.net  
Goldvtc56 @gold.vtc.vannes



## > AVIS LOCATION

Louer une voiture avec Avis est une invitation au voyage qui vous permettra de profiter d'une expérience mémorable.  
Ouvert toute l'année  
Gare SNCF - Place de la gare  
56000 VANNES  
+33 (0)2 97 47 54 54  
www.avis.fr

## CROUESTY TAXIS



L. Hindré et A. Le Digabel vous proposent tous types de transports : véhicules haut de gamme de 1 à 8 passagers, 7/7, 24h/24  
Aéroports, gares, médical assis.

45 route de Goahssiny  
56730 SAINT-GILDAS-DE-RHUYS  
+33 (0)2 97 53 94 06  
crouestytaxi@orange.fr



## SERVICES D'URGENCES

EMERGENCY SERVICES  
SERVICIOS DE EMERGENCIA  
NOTDIENSTE UND NORFNUMMERN

- ▷ SAMU : 15 et 112 depuis un portable (from a mobile - desde un teléfono móvil - von einem Handy) - Urgency Medical Service - Servicio de asistencia médica urgente - Notarzt
- ▷ Appel d'urgence français pour les sourds et malentendants : 114
- ▷ Pompiers : 18 et 112 depuis un portable (from a mobile - desde un teléfono móvil - von einem Handy) - Fire brigade - Bombero - Feuerwehr
- ▷ Police : 17 Police - Policía - Polizei
- ▷ Pharmacie de garde : 3237 ou www.3237.fr - Late-night chemist - Farmacia de guardia - Apothekennotdienst
- ▷ Médecin de garde : +33 (0)2 97 68 42 42 - Duty doctor - Médico de guardia - Kontaktaufnahme mit dem Arzt
- ▷ CROSS d'Etel (secours en mer) : 196 - Sea rescue - Salvamento marítimo - Seenotrettung

## VENIR

### DANS LE GOLFE DU MORBIHAN - VANNES

COME TO THE GULF OF MORBIHAN - VANNES / ANFAHRT GOLF VON MORBIHAN - VANNES / VENIR AL GOLFO DE MORBIHAN - VANNES



#### PAR LA ROUTE

- Par l'autoroute A11, l'Océane : 450 km de Paris (5h00)
- Voie express RN 165 Nantes-Quimper-Brest : 110 km de Nantes, Rennes - 120 km de Quimper
- Pensez au covoiturage : blablacar.fr, ouestgo.fr



#### EN BUS

- Blablabus, un réseau de lignes d'autocars longue distance en France et en Europe - ouibus.com
- FlixBus, transport spécialisé dans les autocars longue distance en Europe - flixbus.fr

Points d'arrêts : Vannes Gare routière, Avenue Favrel et Lincy



#### EN TRAIN

LGV PARIS-VANNES EN 2H30

- Liaisons TGV Paris-Vannes : 6 à 7 trains quotidiens - oui.sncf  
Liaisons directes avec Lille et Bordeaux et liaisons régulières avec Lyon, Marseille et Toulouse. Correspondances taxis et bus réguliers.



#### EN AVION

- Aéroport de Nantes-Atlantique : +33 (0)892 568 800 (0,34 € TTC/mn). nantes.aeroport.fr
- Aéroport de Lorient-Lann Bihoué : +33 (0)2 97 87 21 50 lorient.aeroport.fr
- Aéroport de Rennes-Saint-Jacques : +33 (0)2 99 29 60 00 rennes.aeroport.fr
- Aéroport de Vannes-Golfe du Morbihan : +33 (0)2 97 60 78 79 vannes.aeroport.fr

Au départ de Paris, Air France dessert Lorient, Rennes et Nantes



## SE DÉPLACER

### DANS LE GOLFE DU MORBIHAN - VANNES

GETTING AROUND THE GULF OF MORBIHAN - VANNES / VERKEHRSMITTEL GOLF VON MORBIHAN - VANNES / MOVERSE POR EL GOLFO DE MORBIHAN - VANNES



TOUTES LES INFOS SUR LES TRANSPORTS EN COMMUN EN BRETAGNE :  
mobibreizh.bzh



#### EN BUS

- Le réseau Kiceo propose 20 lignes régulières
- Lignes de Bus réseau KICEO :  
Grand-Champ : ligne 25 - Elven : ligne 20 - Arradon : ligne 4 - Presqu'île de Rhuys : ligne 24 - Séné : ligne 7



golfedumorbihan-vannesagglomeration.bzh  
kiceo.fr

Téléchargez l'appli Kicéo



#### EN VOITURE

- Retrouvez tous nos partenaires loueurs de voitures pages 81-82 du Guide Loisirs
- Parking P+R Vannes Ouest : se stationner à l'extérieur de la ville de Vannes et venir en bus dans le centre avec Kicéo.
- Navettes estivales gratuites pour se déplacer en bus : à Arradon, Arzon, Baden; marchés de Saint-Gildas-de-Rhuys (dimanche) et Sarzéau (jeudi)



#### EN TAXI - VTC

- Vannes :  
Gold VTC : +33 (0)6 61 80 53 99
- Presqu'île de Rhuys :  
Taxis de Rhuys : +33 (0)2 97 41 92 43  
Crouesty Taxis : +33 (0)2 97 53 94 06



#### EN BATEAU

- Retrouvez toutes les infos pages 18-19 du Guide Loisirs



#### EN VÉLO

Découvrez Vélocéo  
Un service de vélos à assistance électrique en libre-service à votre disposition !



kiceo.fr/veloceo

Retrouvez tous nos partenaires loueurs de vélos pages 48-49 du Guide Loisirs





# PLAN DE VANNES



**GOLFE DU MORBIHAN VANNES...**  
LA RENCONTRE AVEC l'exceptionnel

# VOTRE DESTINATION VACANCES

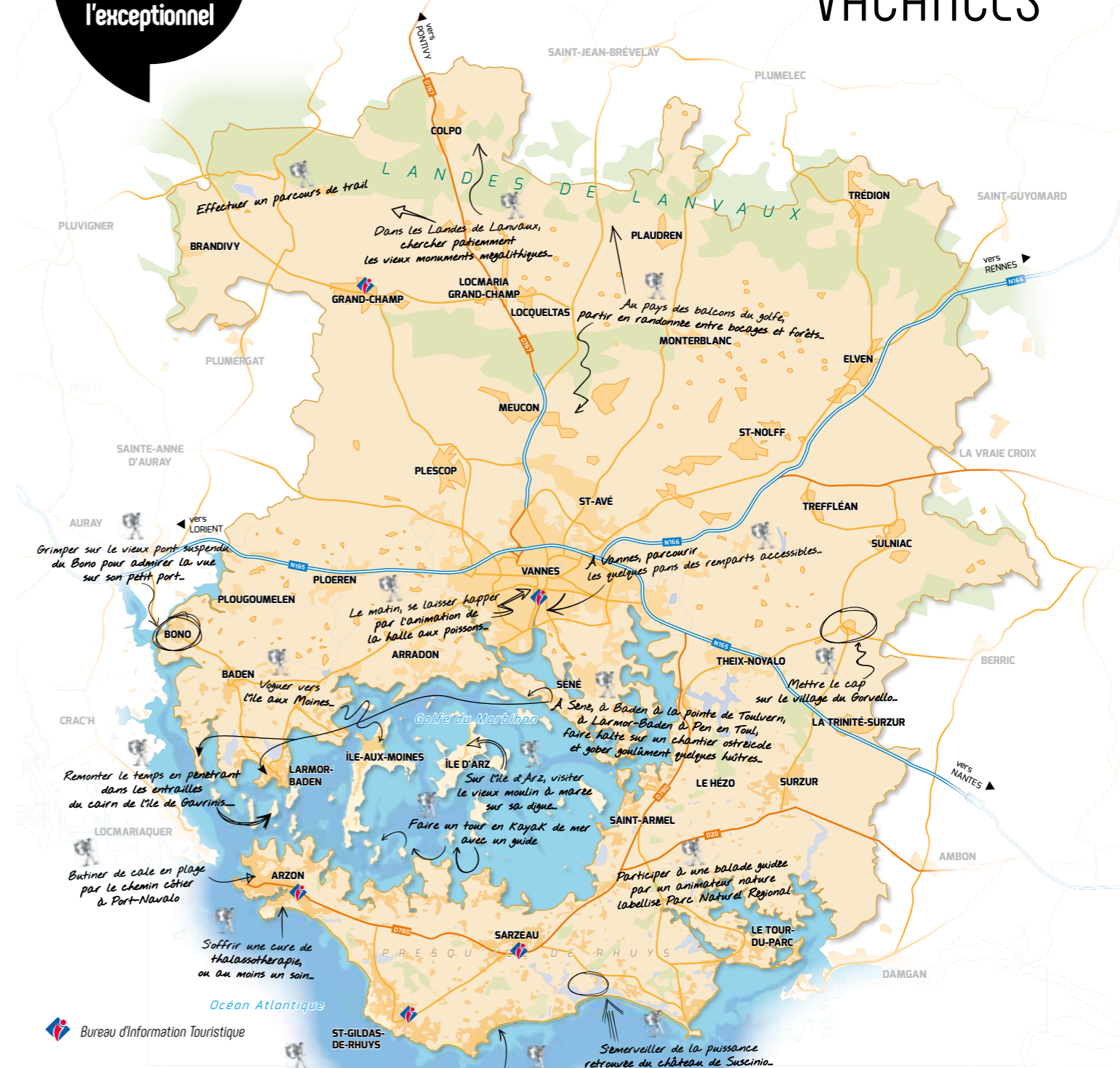

**GUIDE DU ROUTARD GOLFE DU MORBIHAN VANNES**

En vente en librairie, à l'office de tourisme et chez nos partenaires. 12,90 €.



# Golfe du Morbihan Vannes TOURISME

Infos et séjour sur [golfedumorbihan.bzh](http://golfedumorbihan.bzh)

## NOS BUREAUX D'INFORMATION TOURISTIQUE

**+33 (0)2 97 47 24 34**

• **VANNES** : Quai Tabarly

• **GRAND-CHAMP** : Ti Kreiz Ker



Offices de  
Tourisme  
de France

**+33 (0)2 97 53 69 69**

PRESQU'ÎLE DE RHUYS

• **ARZON** : Rond-point du Crovesty

• **SAINT-GILDAS-DE-RHUYS** : Rue St Goustan

• **SARZEAU** : Rue du Père JM Coudrin

DEVENEZ AMBASSADEUR DU GOLFE DU MORBIHAN. **SUIVEZ-NOUS**



[golfedumorbihan](https://www.facebook.com/golfedumorbihan)



[@golfemorbihan](https://www.instagram.com/golfemorbihan), [#golfedumorbihan](https://twitter.com/golfedumorbihan)



( VOYAGER MALIN )  
AVEC LE **CITYPASS** GOLFE DU MORBIHAN VANNES

**ACCÈS GRATUIT À 30 SITES  
INCONTOURNABLES**

**ACCÈS AU RÉSEAU DE BUS KICÉO**

**3 E-CARTES POUR :**

**+ D'ÉCONOMIES + DE DÉCOUVERTES**  
24H=26€ • 48H=36€ • 72H=46€

E-CARTES EN VENTE SUR  
**[citypass.bzh](http://citypass.bzh)**



( OFFICE DE TOURISME )  
Golfe du Morbihan Vannes Tourisme

## GUIDE DU ROUTARD GOLFE DU MORBIHAN VANNES

En vente en librairie, à l'office de tourisme  
et chez nos partenaires. **12.90 €**



( OFFICE DE TOURISME )  
Golfe du Morbihan Vannes Tourisme

Quai Tabarly - CS 23921 - 56039 Vannes

[tourisme@golfedumorbihan.bzh](mailto:tourisme@golfedumorbihan.bzh) • [golfedumorbihan.bzh](http://golfedumorbihan.bzh)

Organisme de tourisme inscrit au registre des opérateurs de voyages et de séjours : ITO 56130003 - SIRET : 789 660 784 00024 - APE : 7990 Z - TVA Intracommunautaire : FR 58789660784

GOLFE DU  
MORBIHAN  
VANNES AGGLOMÉRATION